



VILLA 6

PRESENTATION

Une villa moderne construite avec des matériaux durables. Elle dispose de plusieurs chambres, salle de bains avec accès direct aux terrasses et dressing avec placards.



Table des Matières

- 02 – Présentation de SOPRIMMO
- 03 – A-propos
- 04 – Plan 2D
- 06 – Plan 3D
- 07 – Détail
- 08 – Adresse
- 08 – Contact



Présentation de SOPRIMMO

La Société de Promotion Immobilière – SOPRIMMO en sigle – est une société immobilière basée à Kinshasa, créée mi-2020, avec comme soucis d'améliorer la qualité de l'offre immobilière et du service de courtage immobilier en RDC, notamment dans le moyen et bas de gamme.

SOPRIMMO en sigle – opère sur deux volets :

La Promotion Immobilière

Nous œuvrons dans la construction, l'aménagement et la rénovation.

Le Courtage Immobilier (Agence)

Nos activités dans la promotion immobilière nous apportent une véritable connaissance des réalités du terrain que nous mettons à la disposition de nos clients

Résidence Ebonda

Résidence comprenant 20 villas spacieuses de quatres chambres, avec un espace détente commun disposant d'une grande piscine (8m/16m). La Résidence Ebonda sera un cadre apaisant, avec un rapport qualité/prix quasi-imbattable.

Promoteur immobilier



Financement (Emprunt)



Un projet de construction d'une villa de 180m² sur un terrain de 300m², situé dans une cité calme et sécuriser, le bâtiment est fait avec des matériaux de qualité durable.

Ce projet est une aspiration à la perfection architecturale, sociale et morale.



SOPRIMMO s'engage à fournir un haut niveau d'expertise, de service client et d'attention aux détails dans le marketing et la vente de vos biens immobiliers. La discrétion, l'efficacité et l'honnêteté sont nos mots d'ordre



Faites un bon choix en investissant sur un bon projet immobilier

Plan 2D

Plan d'étage

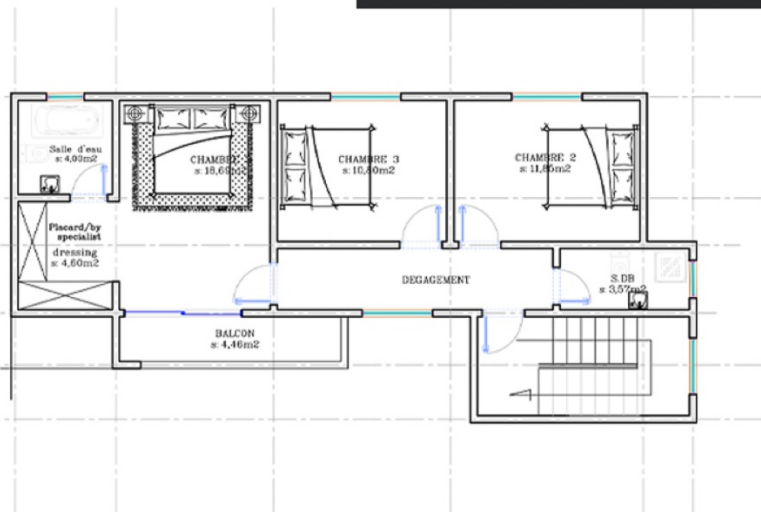

VILLA 6 ETAGE

LEGENDE

CHAMBRE 1 :	18,69 m ²
DRESSING :	4,60 m ²
CHAMBRE 2 :	10,35 m ²
CHAMBRE 3 :	9,30 m ²
SALLE D'EAU 1 :	4,00 m ²
SALLE D'EAU 2 :	3,57 m ²
BALCON DEVANT :	4,46 m ²

Plan 2D

Plan rez-de-chaussée

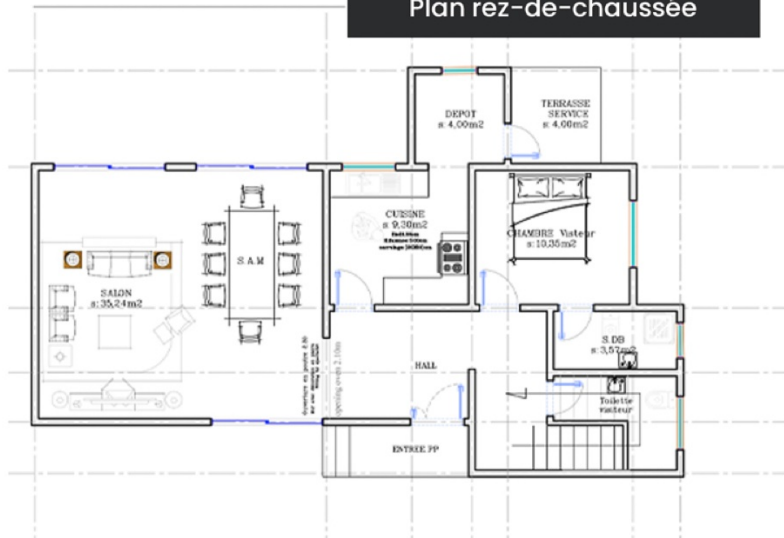

VILLA 6 RDC

LEGENDE

ENTREE :	3,73 m ²
HALL D'ENTREE :	
SEJOUR :	35,24 m ²
CUISINE :	9,30 m ²
DEPOT :	4,00 m ²
TERRASSE SERVICE :	4,00 m ²
SALLE D'EAU :	3,57m ²
CHAMBRE VISITEUR :	10,35m ²
TOILETTE :	3,50 m ²

Plan 3D

Images extérieur



Images intérieur



Détails

Villa

- Salle à manger
- Cuisine
- Dépôt
- Terrasse service
- Chambre visiteur
- Toilette visiteur
- 2 Balcon

- **Chambre**
Des pièces assez grande et rectangulaire, la villa comprend 4 chambres.
- **Salle de bain**
3 Salles de bain
- **Salon**
Un grand salon de 35m²
- **Dalle de 30cm comme toiture, pouvant servir de terrasse (rooftop)**

Construction & Résidence

➤ *Livraison prévue Décembre 2022*

- Bloc de 15 cm
- Fondation en moeton
- 2 Forages
- Piscine
- Espace détente
- Salle de sport
- Espace bar
- Vestiaire

Plus d'infos sur : - www.soprimmo.net -

↳ Entreprise
↳ Nos projets
↳ Résidence Ebonda





> www.soprimmo.net

Adresse

**10 Avenue Ebonda, Binza Pigeon
Ngaliema, Kinshasa, RDC**

Contact



+243 854 347 412



contact@soprimmo.net



75A Avenue Ngongo Lutete
Gombe, Kinshasa
Réf. Ambassade de
l'Afrique du Sud