

MAISON UNIFAMILIALE

VILLA 02

A PIGEON/KINSHASA

Approuvé par : Architecte Poly TUIE
Conçu par: Architecte Armand MUELA
Dessiné par: Architecte Vicky MUDJANYAMA/ Andy MWEHU/ Emmanuel TSHIANI

22 AOUT 2022



Notes générales

1. Toutes les dimensions sont en centimètre.
2. Toute information contenu dans ce dessin est la propriété de l'architecte (Bureau d'étude). Aucune information ne peut être copié sans autorisation écrite de l'architecte (Bureau d'étude).
3. Toute contradiction dans le plan doit être immédiatement portée, par écrit, à la connaissance de l'architecte (Bureau d'étude) avant toute modification.
4. Toute modification du plan ne peut se faire sans l'approbation écrite de l'architecte.

Notes spéciales



Titre du projet

20 VILLAS
VILLA 02

Titre du plan

PLAN DE MASSE

N° planche	Echelle	Date	Code du projet
01	1/100	Mars 2022	REEBONDA
	Conçu par POLY TUTTE	Dessiné par POLY TUTTE	Calcul des structures par BOLAMU AFRICA

Tel. +243 81 887 88 34 - 899 812 43 55
2e étage - Immeuble MADAME
211, Avenue Ntumba - KINSHASA / Lingais
Polytute@gmail.com

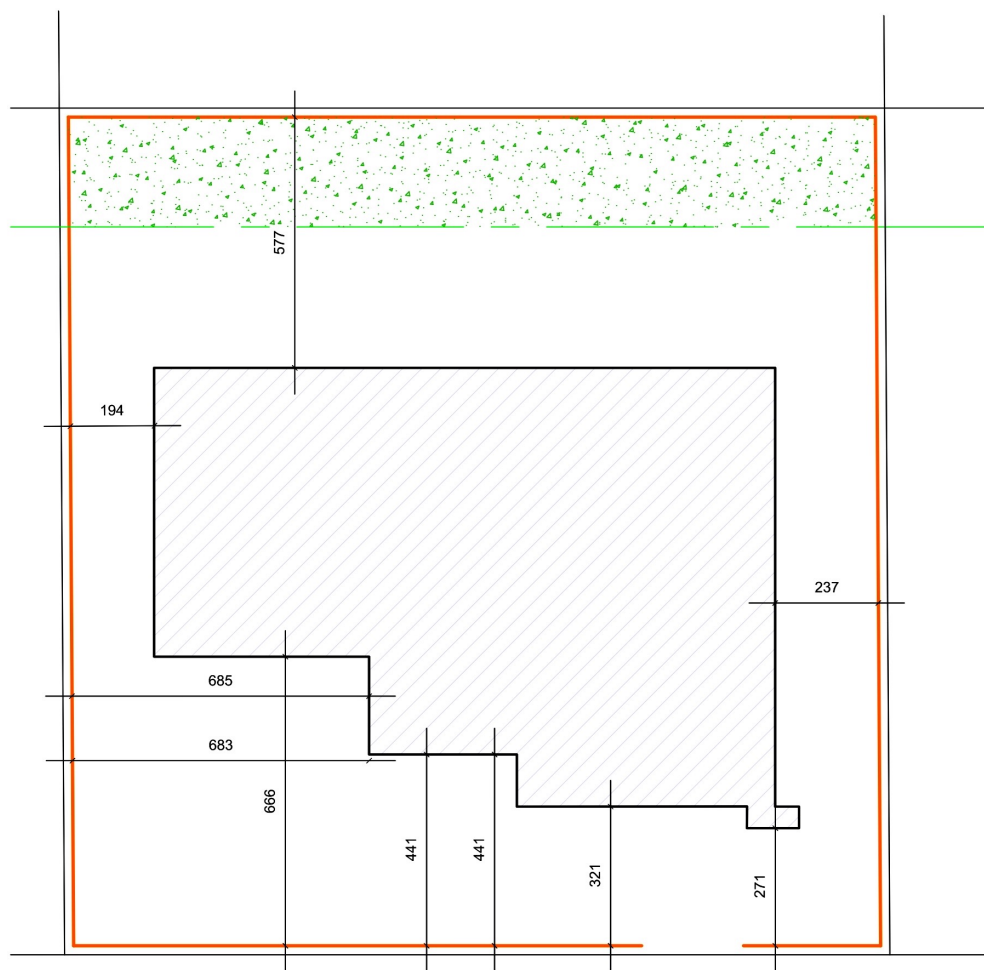

Notes générales

1. Toutes les dimensions sont en centimètre.
2. Toute information contenu dans ce dessin est la propriété de l'architecte (Bureau d'étude). Aucune information ne peut être copié sans autorisation écrite de l'architecte (Bureau d'étude).
3. Toute contradiction dans le plan doit être immédiatement portée, par écrit, à la connaissance de l'architecte (Bureau d'étude) avant toute modification.
4. Toute modification du plan ne peut se faire sans l'approbation écrite de l'architecte.

Notes spéciales



Titre du projet

20 VILLAS
VILLA 02

Titre du plan

VUE EN PLAN D'IMPLANTATION

N° planche	Echelle	Date	Code du projet
02	1/100	Mars 2022	Re.EBONDA
	Conçu par POLY TUTE	Dessiné par POLY TUTE	Calcul des structures par BOLAMU AFRICA

Tel. +243 81 002 00 34 - 009 012 43 55
2e étage, Immeuble MADAME
211, Avenue Ntumba - KINSHASA / Lingala
Polytute@gmail.com

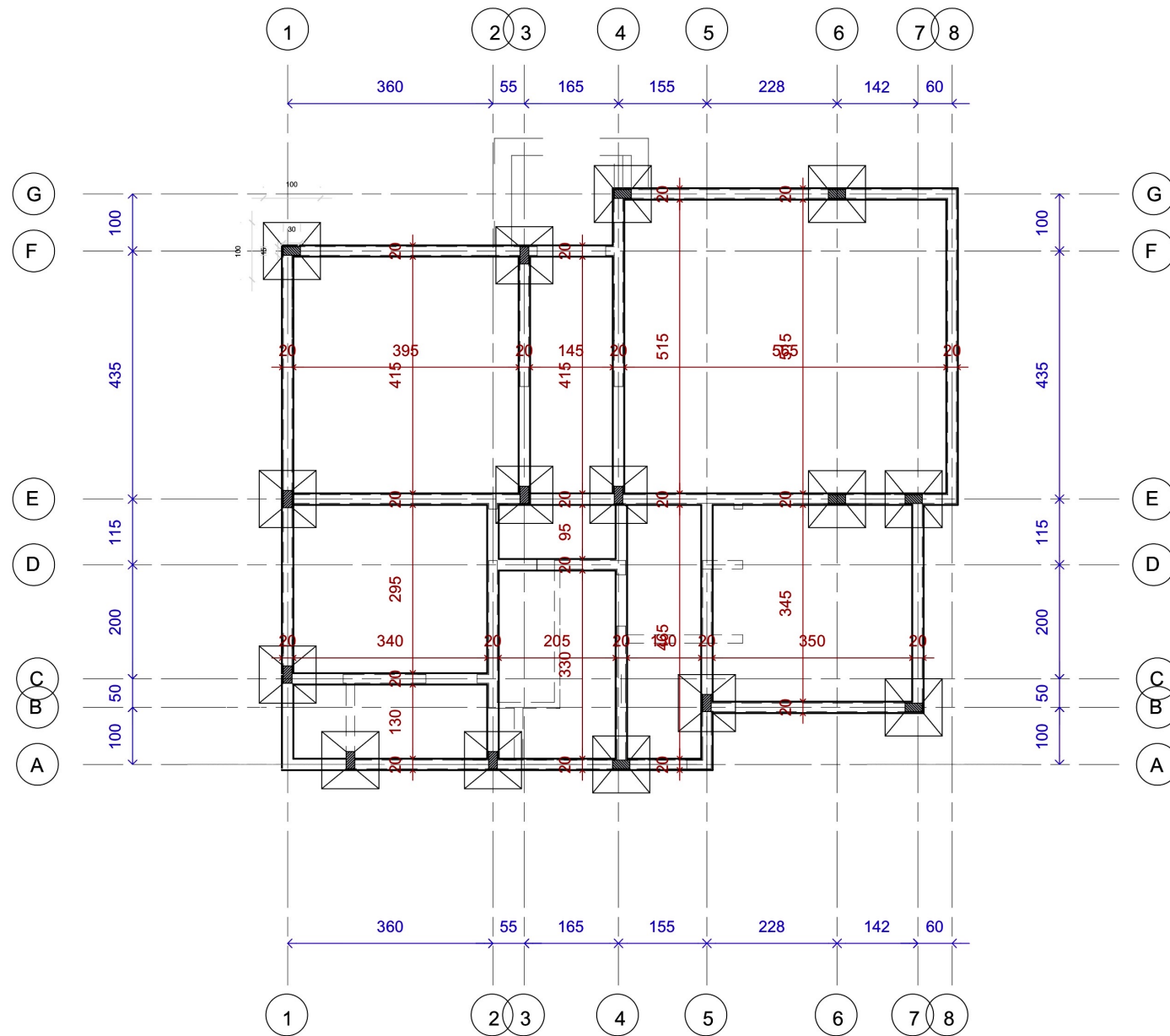

Notes générales

1. Toutes les dimensions sont en centimètre.
2. Toute information contenu dans ce dessin est la propriété de l'architecte (Bureau d'étude). Aucune information ne peut être copié sans autorisation écrite de l'architecte (Bureau d'étude).
3. Toute contradiction dans le plan doit être immédiatement portée, par écrit, à la connaissance de l'architecte (Bureau d'étude) avant toute modification.
4. Toute modification du plan ne peut se faire sans l'approbation écrite de l'architecte.

Notes spéciales



Titre du projet

20 VILLAS
VILLA 01

Titre du plan

PLAN DE FONDATION

N° planche	Echelle	Date	Code du projet
03	1/100	Mars 2022	Re:EBONDA
	Conçu par POLY TUTTE	Dessiné par POLY TUTTE	Calcul des structures par BOLAMU AFRICA

Tel. +243/ 81 001 00 31 - 899 812 43 55
2e étage - Immeuble MADAME
231, Avenue Ntumba - KINSHASA / Lingais
Polytute@gmail.com

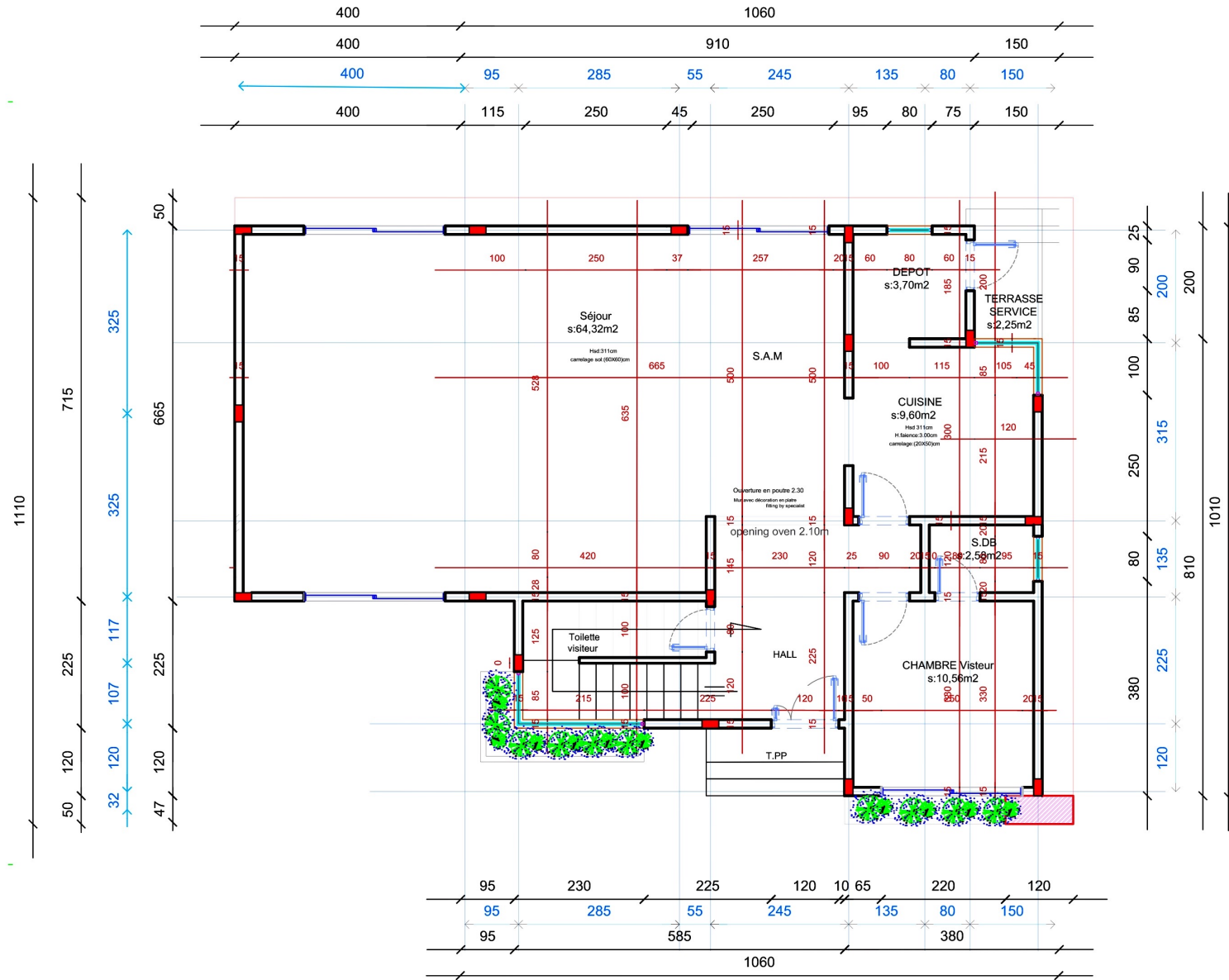

Notes générales

- Toutes les dimensions sont en centimètre.
- Toute information contenu dans ce dessin est la propriété de l'architecte (Bureau d'étude). Aucune information ne peut être copié sans autorisation écrite de l'architecte (Bureau d'étude).
- Toute contradiction dans le plan doit être immédiatement portée, par écrit, à la connaissance de l'architecte (Bureau d'étude) avant toute modification.
- Toute modification du plan ne peut se faire sans l'approbation écrite de l'architecte.

Notes spéciales



Titre du projet
20 VILLAS
 VILLA 02

Titre du plan			
VUE EN PLAN COTEE RDC			
N° planche	Echelle	Date	Code du projet
04	1/100	Mars 2022	Re.EBONDA
	Conçu par POLY TUTE	Dessiné par POLY TUTE	Calcul des structures par BOLAMU AFRICA

Tel. +243/ 81 002 00 34 - 899 012 43 55
 2e étage, immeuble MADAME
 211, Avenue Willeme - KINSHASA / Lingala
 Polytute@gmail.com

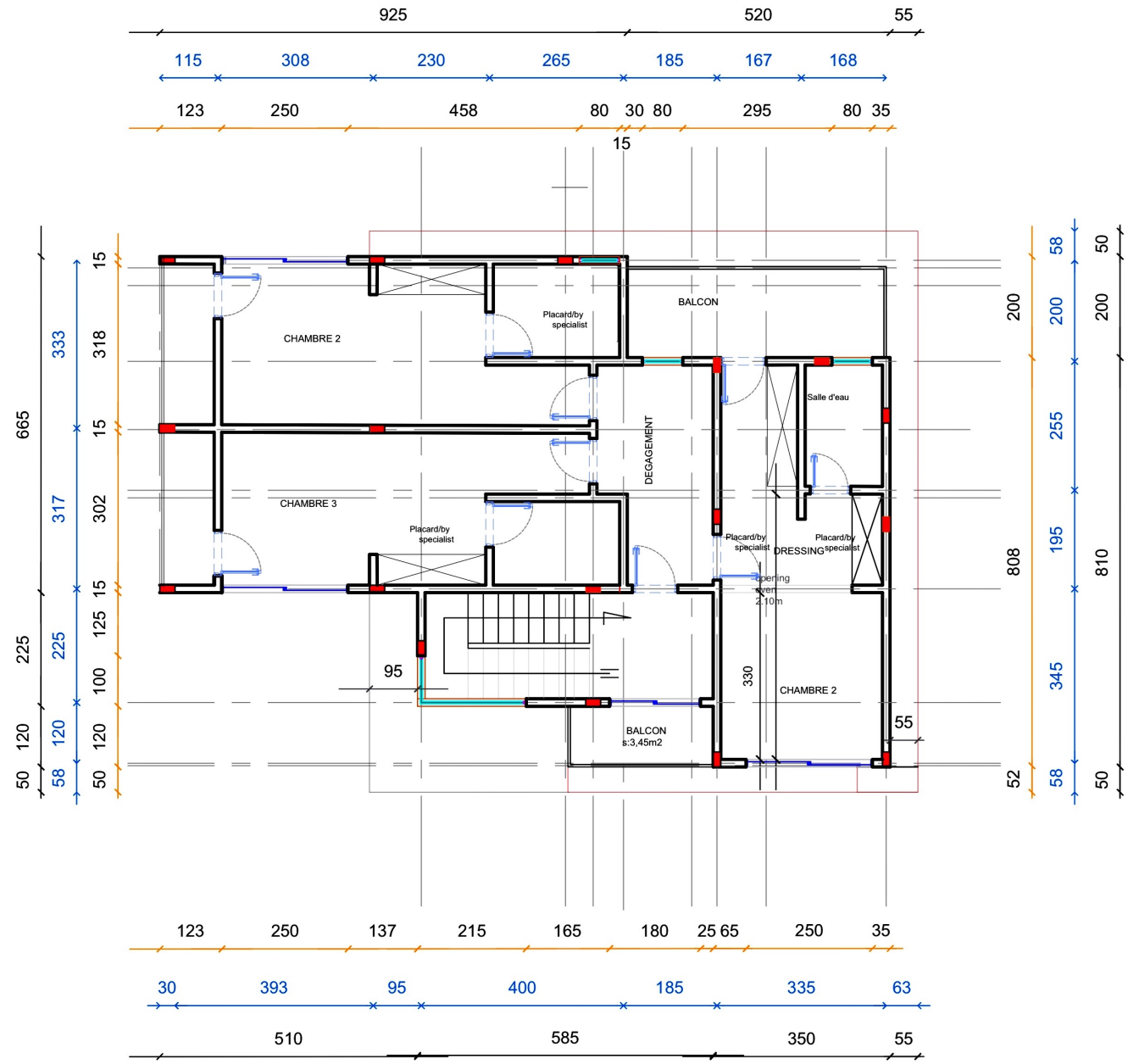

Notes générales

- Toutes les dimensions sont en centimètre.
- Toute information contenu dans ce dessin est la propriété de l'architecte (Bureau d'étude). Aucune information ne peut être copié sans autorisation écrite de l'architecte (Bureau d'étude).
- Toute contradiction dans le plan doit être immédiatement portée, par écrit, à la connaissance de l'architecte (Bureau d'étude) avant toute modification.
- Toute modification du plan ne peut se faire sans l'approbation écrite de l'architecte.

Notes spéciales



Titre du projet
20 VILLAS
 VILLA 02

Titre du plan			
VUE EN PLAN COTEE R+1			
N° planche	Echelle	Date	Code du projet
05	1/100	Mars 2022	Re.EBONDA
	Conçu par POLY TUTTE	Dessiné par POLY TUTTE	Calcul des structures par BOLAMU AFRICA

Tel. +243 81 002 00 34 - 009 012 43 55
 2e étage, immeuble MADAME
 211, Avenue Ntumba - KINSHASA / Lingala
 Polytute@gmail.com

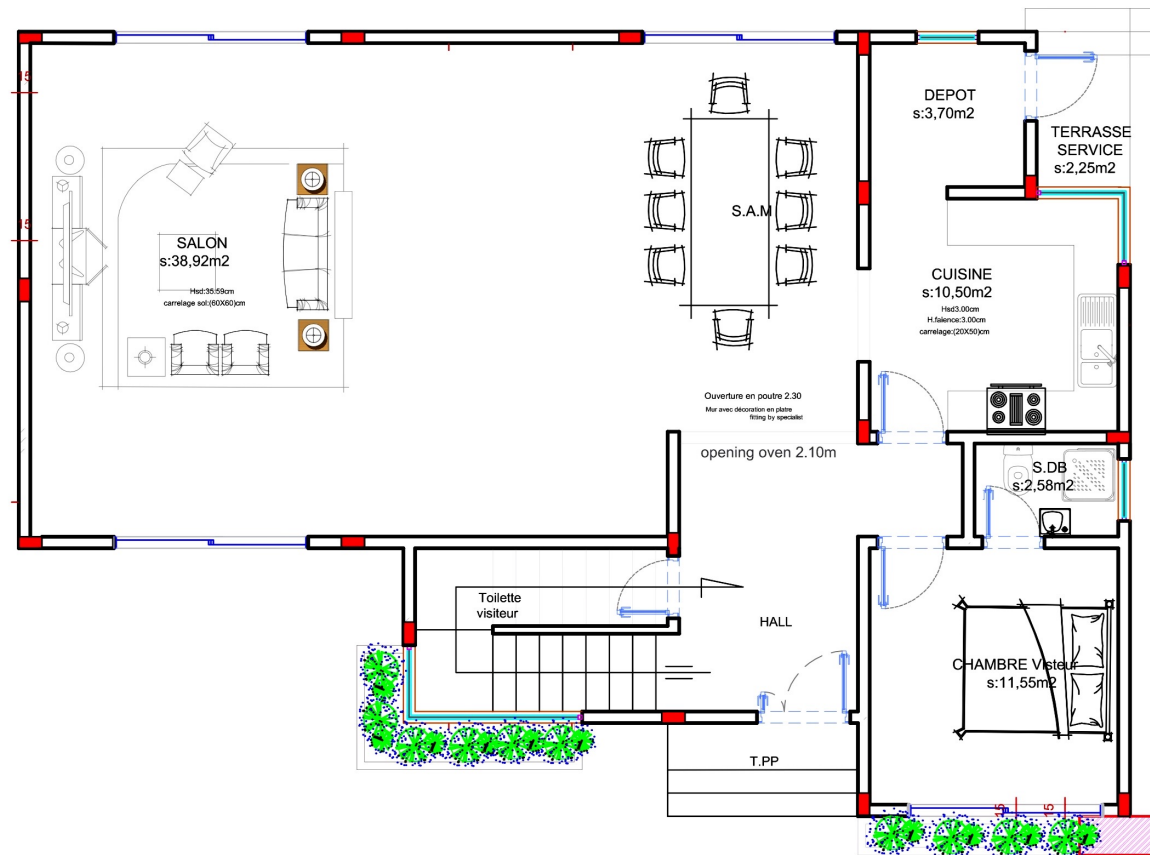

Notes générales

1. Toutes les dimensions sont en centimètre.
2. Toute information contenu dans ce dessin est la propriété de l'architecte (Bureau d'étude). Aucune information ne peut être copié sans autorisation écrite de l'architecte (Bureau d'étude).
3. Toute contradiction dans le plan doit être immédiatement portée, par écrit, à la connaissance de l'architecte (Bureau d'étude) avant toute modification.
4. Toute modification du plan ne peut se faire sans l'approbation écrite de l'architecte.

Notes spéciales



Titre du plan

20 VILLAS
VILLA 02

VUE EN PLAN AMENAGEE RDC

N° planche	Echelle	Date	Code du projet
06	1/100	Mars 2022	Re:EBONDA
	Conçu par POLY TUTE	Dessiné par POLY TUTE	Calcul des structures par BOLAMU AFRICA

Tel. +243/ 81 002 00 34 - 899 812 43 55
2e étage, Immeuble MADAME
211, Avenue Ntumba - KINSHASA / Lingais
Polytute@gmail.com

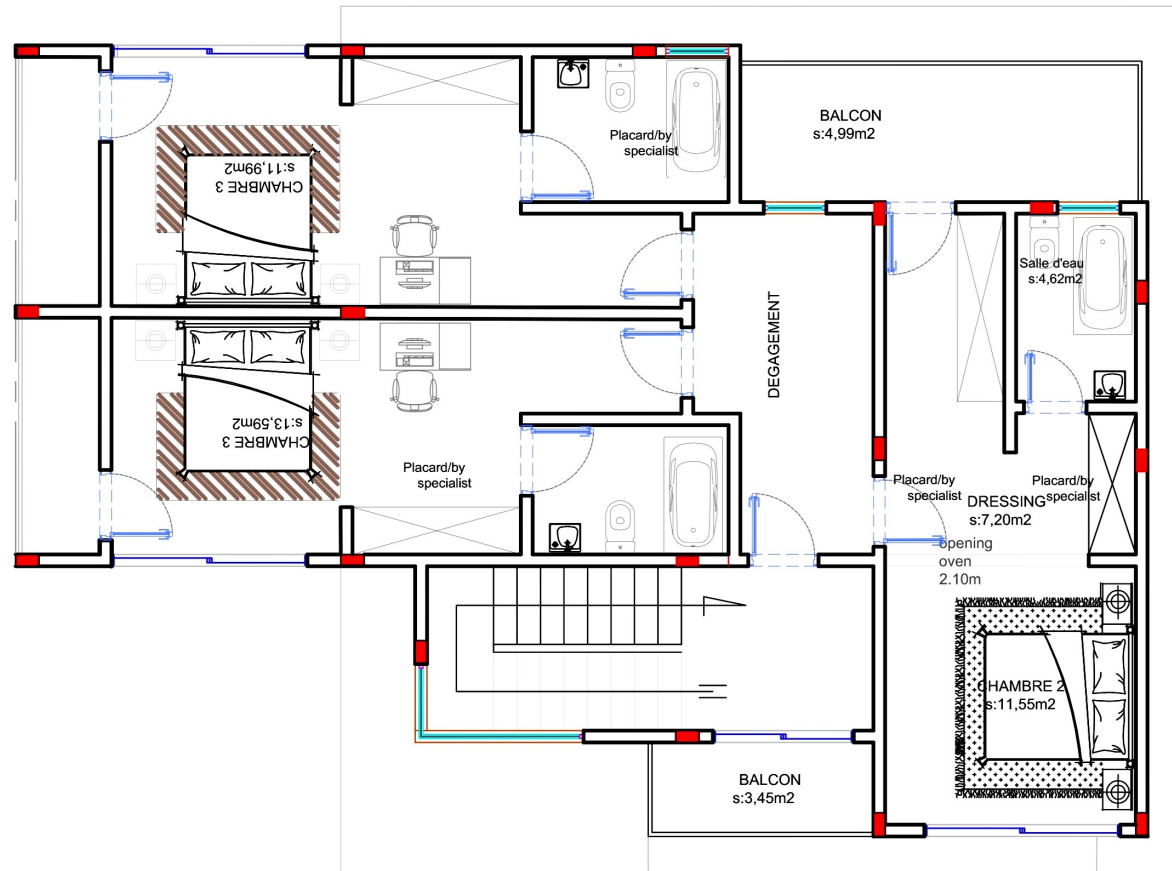

Notes générales

1. Toutes les dimensions sont en centimètre.
2. Toute information contenu dans ce dessin est la propriété de l'architecte (Bureau d'étude). Aucune information ne peut être copié sans autorisation écrite de l'architecte (Bureau d'étude).
3. Toute contradiction dans le plan doit être immédiatement portée, par écrit, à la connaissance de l'architecte (Bureau d'étude) avant toute modification.
4. Toute modification du plan ne peut se faire sans l'approbation écrite de l'architecte.

Notes spéciales



Titre du projet
20 VILLAS
 VILLA 02

Titre du plan			
VUE EN PLAN AMENAGEE R+1			
N° planche	Echelle	Date	Code du projet
07	1/100	Mars 2022	Re.EBONDA
	Conçu par POLY TUTTE	Dessiné par POLY TUTTE	Calcul des structures par BOLAMU AFRICA
Tél. +243/ 81 002 00 34 - 890 812 43 55 2e étage, Immeuble MADAME 211, Avenue Ntumba - KINSHASA / Lingais Polytute@gmail.com			

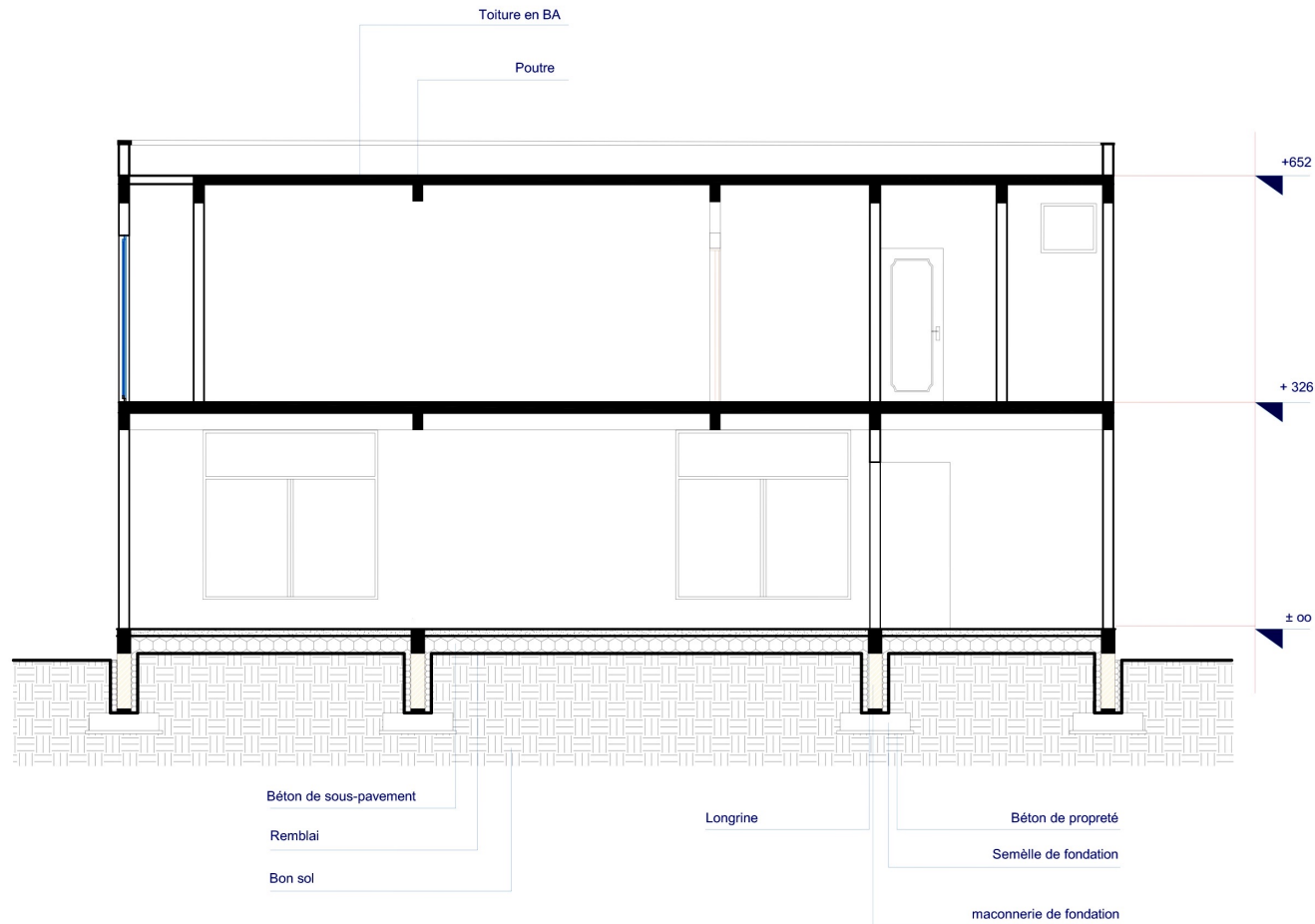

Notes générales

1. Toutes les dimensions sont en centimètre.
2. Toute information contenu dans ce dessin est la propriété de l'architecte (Bureau d'étude). Aucune information ne peut être copié sans autorisation écrite de l'architecte (Bureau d'étude).
3. Toute contradiction dans le plan doit être immédiatement portée, par écrit, à la connaissance de l'architecte (Bureau d'étude) avant toute modification.
4. Toute modification du plan ne peut se faire sans l'approbation écrite de l'architecte.

Notes spéciales



Titre du projet

20 VILLAS
VILLA 02

Titre du plan

COUPE LONGITUDINALE

N° planche	Echelle	Date	Code du projet
08	1/100	Mars 2022	Re.EBONDA
	Conçu par POLY TUTTE	Dessiné par POLY TUTTE	Calcul des structures par BOLAMU AFRICA

Tel. +243/ 81 002 00 34 - 890 812 43 55
2e étage, Immeuble MADAME
211, Avenue Ntumba - KINSHASA / Lingais
Polytute@gmail.com

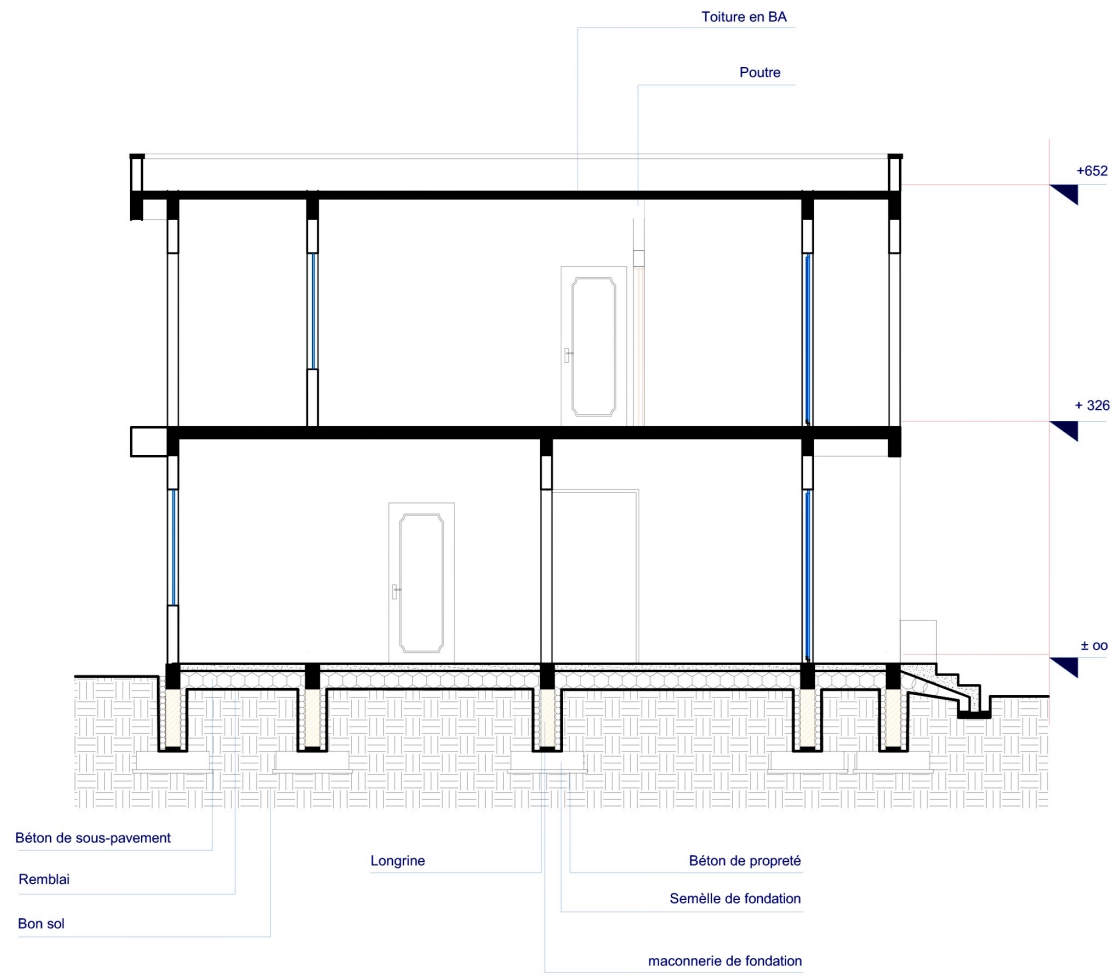

Notes générales

- Toutes les dimensions sont en centimètre.
- Toute information contenu dans ce dessin est la propriété de l'architecte (Bureau d'étude). Aucune information ne peut être copié sans autorisation écrite de l'architecte (Bureau d'étude).
- Toute contradiction dans le plan doit être immédiatement portée, par écrit, à la connaissance de l'architecte (Bureau d'étude) avant toute modification.
- Toute modification du plan ne peut se faire sans l'approbation écrite de l'architecte.

Notes spéciales



Titre du projet
20 VILLAS
 VILLA 02

Titre du plan			
COUPE TRANSVERSALE			
N° planche	Echelle	Date	Code du projet
08	1/100	Mars 2022	ReEBONDA
	Conçu par POLY TUTTE	Dessiné par POLY TUTTE	Calcul des structures par BOLAMU AFRICA
<small>Tel. +243/ 81 887 88 34 - 899 812 43 55 - 2e étage, Immeuble MADAME 211, Avenue Ntumba - KINSHASA / Lingais Polytute@gmail.com</small>			



Notes générales

1. Toutes les dimensions sont en centimètre.
2. Toute information contenu dans ce dessin est la propriété de l'architecte (Bureau d'étude). Aucune information ne peut être copié sans autorisation écrite de l'architecte (Bureau d'étude).
3. Toute contradiction dans le plan doit être immédiatement portée, par écrit, à la connaissance de l'architecte (Bureau d'étude) avant toute modification.
4. Toute modification du plan ne peut se faire sans l'approbation écrite de l'architecte.

Notes spéciales



Titre du projet

20 VILLAS
VILLA 02

Titre du plan

FACADE PRINCIPALE

N° planche	Echelle	Date	Code du projet
10	1/100	Mars 2022	RE-EBONDA
	Conçu par POLY TUTTE	Dessiné par POLY TUTTE	Calcul des structures par BOLAMU AFRICA

Tel. +243/ 81 002 00 34 - 009 012 43 55
2e étage, Immeuble MADAME
211, Avenue Ntumba - KINSHASA / Lingais
Polytute@gmail.com

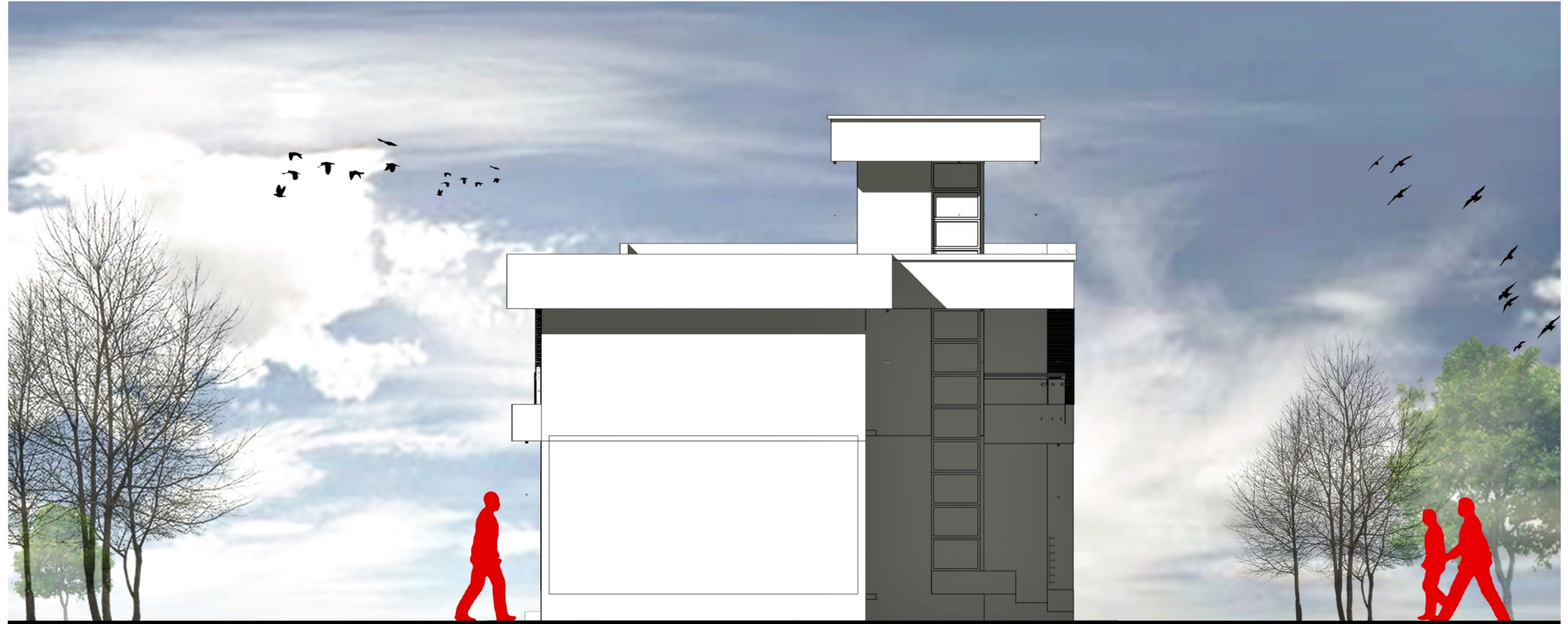

Notes générales

1. Toutes les dimensions sont en centimètre.
2. Toute information contenu dans ce dessin est la propriété de l'architecte (Bureau d'étude). Aucune information ne peut être copié sans autorisation écrite de l'architecte (Bureau d'étude).
3. Toute contradiction dans le plan doit être immédiatement portée, par écrit, à la connaissance de l'architecte (Bureau d'étude) avant toute modification.
4. Toute modification du plan ne peut se faire sans l'approbation écrite de l'architecte.

Notes spéciales



Titre du projet

20 VILLAS
VILLA 02

Titre de plan

FACADE LATÉRALE GAUCHE

N° planche	Echelle	Date	Code de projet
11	1/100	Mars 2022	Re.EBONDA
	Conçu par POLY TUTTE	Dessiné par POLY TUTTE	Calcul des structures par BOLAMU AFRICA

Tel: +243 81 902 98 24 - 800 832 43 55
Le Stage Immobilier RDCNR
211, Avenue Wafaa - Kinshasa / Lingala
polytutte@gmail.com



Notes générales

1. Toutes les dimensions sont en centimètre.
2. Toute information contenu dans ce dessin est la propriété de l'architecte (Bureau d'étude). Aucune information ne peut être copié sans autorisation écrite de l'architecte (Bureau d'étude).
3. Toute contradiction dans le plan doit être immédiatement portée, par écrit, à la connaissance de l'architecte (Bureau d'étude) avant toute modification.
4. Toute modification du plan ne peut se faire sans l'approbation écrite de l'architecte.

Notes spéciales



Titre du projet

20 VILLAS
VILLA 02

Titre de plan

FACADE POSTERIEURE

N° planche	Echelle	Date	Code du projet
12	1/100	Mars 2022	Re.EBONDA
	Conçu par POLY TUTE	Dessiné par POLY TUTE	Calcul des structures par BOLAMU AFRICA

Tel. +243/ 81 887 88 34 - 899 812 43 55
2e étage, Immeuble MADAME
211, Avenue Ntumba - KINSHASA / Lingais
Polytute@gmail.com

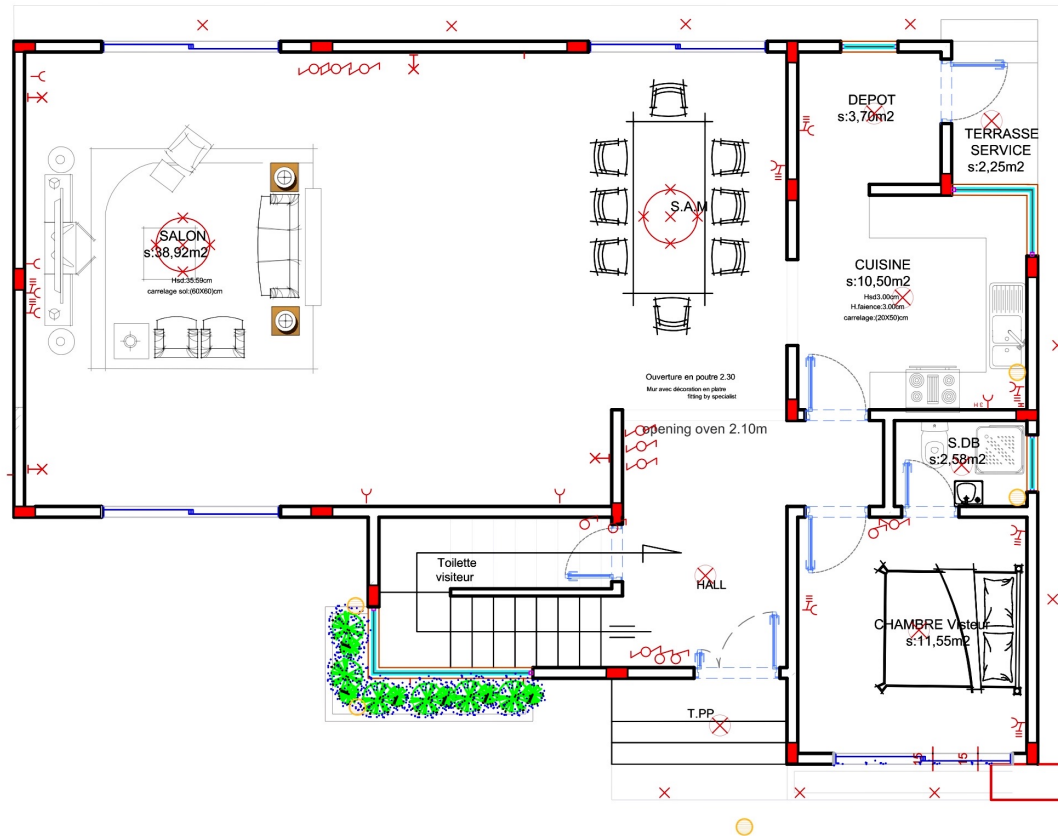

LEGENDE

- Applique murale
- Spot
- Lumière centrale
- Lustre
- Prise avec terre
- Prise avec terre hermétique
- Prise triphasée
- Prise simple
- Interrupteur schéma 1
- Interrupteur schéma 2
- Interrupteur schéma 3
- Interrupteur schéma 6
- Chauffe-eau

Notes générales

- Toutes les dimensions sont en centimètre.
- Toute information contenu dans ce dessin est la propriété de l'architecte (Bureau d'étude). Aucune information ne peut être copié sans autorisation écrite de l'architecte (Bureau d'étude).
- Toute contradiction dans le plan doit être immédiatement portée, par écrit, à la connaissance de l'architecte (Bureau d'étude) avant toute modification.
- Toute modification du plan ne peut se faire sans l'approbation écrite de l'architecte.

Notes spéciales



Titre du projet

20 VILLAS
VILLA 02

Titre du plan

PLAN D'ELECTRICITE RDC

N° planche	Echelle	Date	Code du projet
14	1/100	Mars 2022	Re.EBONDA
	Conçu par POLY TUTE	Dessiné par POLY TUTE	Calcul des structures par BOLAMU AFRICA

Tel. +243 81 002 00 34 - 009 012 43 55
2e étage, Immeuble MADAME
211, Avenue Ntumba - KINSHASA / Lingais
Polytute@gmail.com

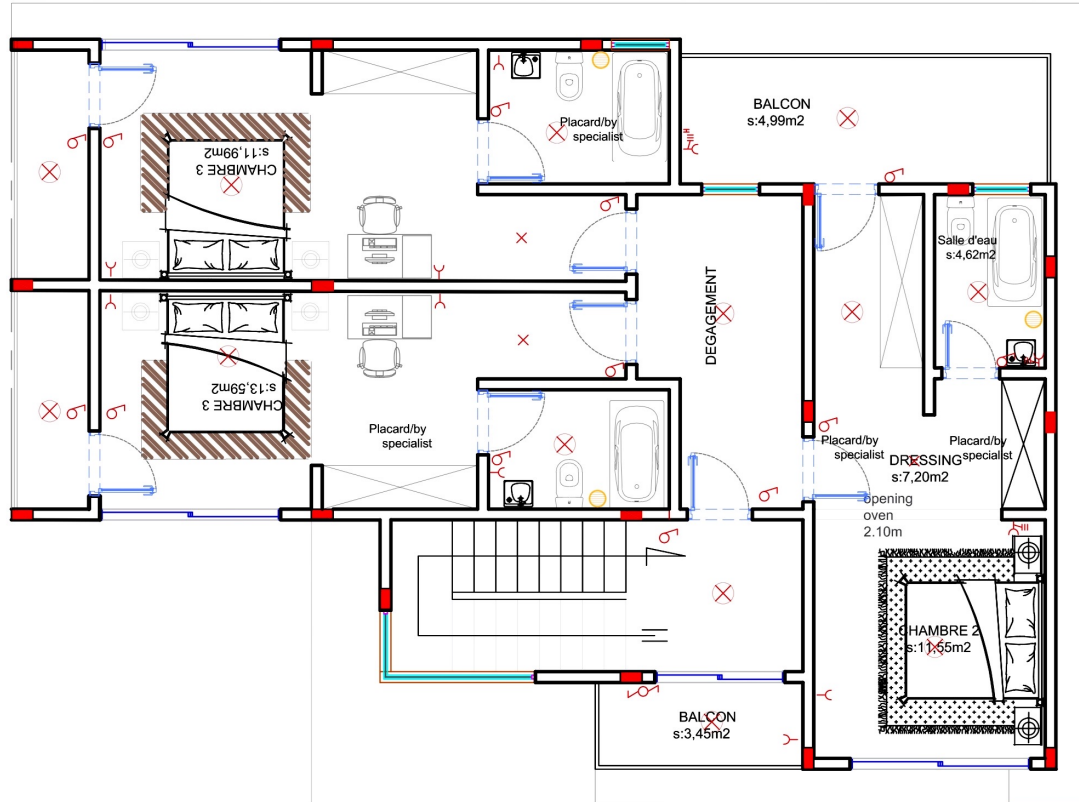

LEGENDE

- Applique murale
- Spot
- Lumière centrale
- Lustre
- Prise avec terre
- Prise avec terre hermétique
- Prise triphasée
- Prise simple
- Interrupteur schéma 1
- Interrupteur schéma 2
- Interrupteur schéma 3
- Interrupteur schéma 6
- Chauffe-eau

Notes générales

- Toutes les dimensions sont en centimètre.
- Toute information contenu dans ce dessin est la propriété de l'architecte (Bureau d'étude). Aucune information ne peut être copié sans autorisation écrite de l'architecte (Bureau d'étude).
- Toute contradiction dans le plan doit être immédiatement portée, par écrit, à la connaissance de l'architecte (Bureau d'étude) avant toute modification.
- Toute modification du plan ne peut se faire sans l'approbation écrite de l'architecte.

Notes spéciales



Titre du projet

20 VILLAS
VILLA 02

Titre du plan

PLAN D'ELECTRICITE R+1

N° planche	Echelle	Date	Code du projet
15	1/100	Mars 2022	Re.EBONDA
	Conçu par POLY TUTTE	Dessiné par POLY TUTTE	Calcul des structures par BOLAMU AFRICA

Tel. +243/ 81 002 00 34 - 899 812 43 55
2e étage, immeuble MADAME
211, Avenue Ntumba - KINSHASA / Lingais
Polytute@gmail.com

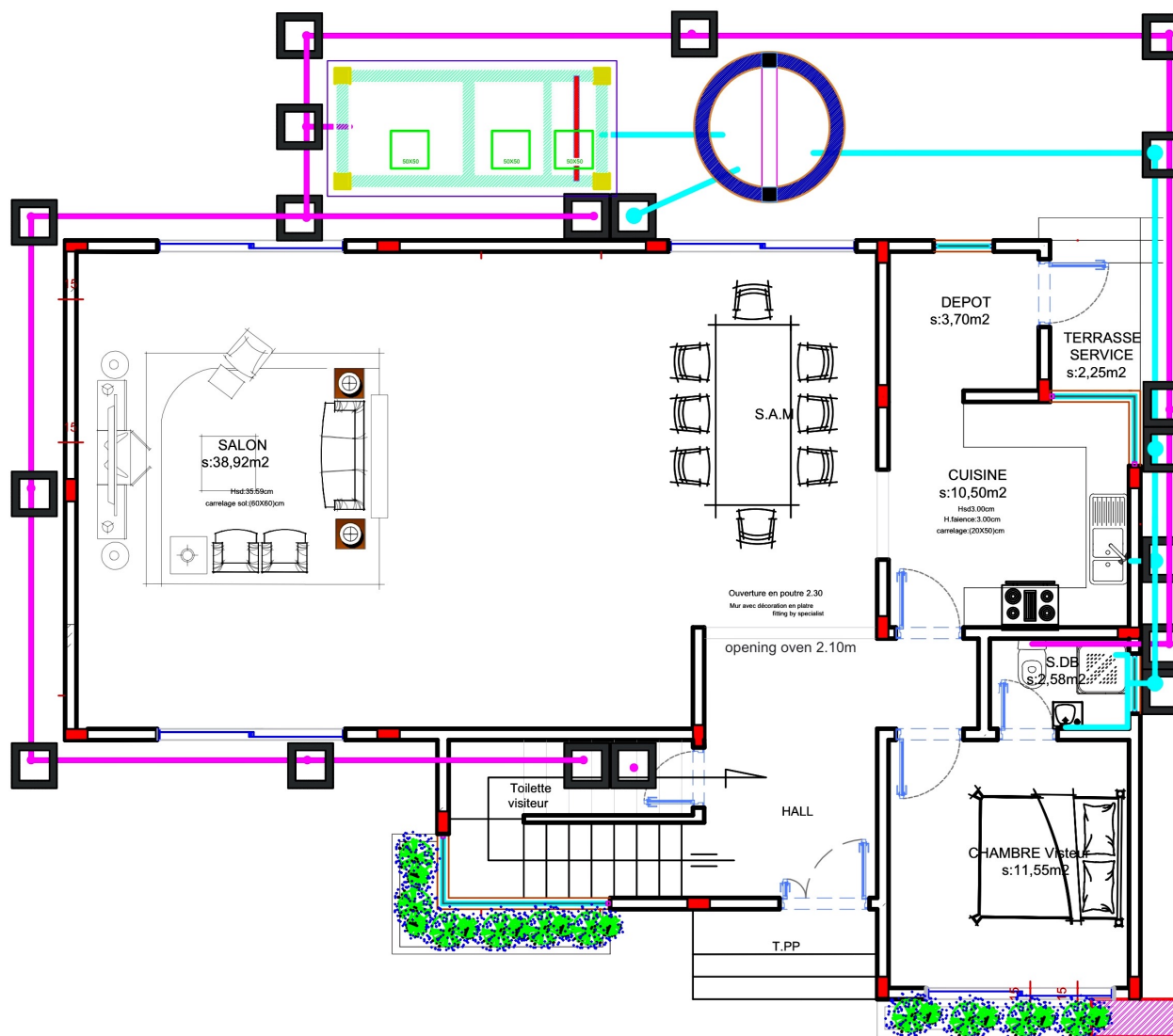

LEGENDE

— Eaux vannes

— Eaux usées

◻ Regard de visite

Notes générales

1. Toutes les dimensions sont en centimètre.
2. Toute information contenu dans ce dessin est la propriété de l'architecte (Bureau d'étude). Aucune information ne peut être copié sans autorisation écrite de l'architecte (Bureau d'étude).
3. Toute contradiction dans le plan doit être immédiatement portée, par écrit, à la connaissance de l'architecte (Bureau d'étude) avant toute modification.
4. Toute modification du plan ne peut se faire sans l'approbation écrite de l'architecte.

Notes spéciales



Titre du projet

20 VILLAS
VILLA 02

Titre du plan

PLAN DE PLOMBERIE RDC

N° planche	Echelle	Date	Code du projet
16	1/100	Mars 2022	Re.EBONDA
	Conçu par POLY TUTTE	Dessiné par POLY TUTTE	Calcul des structures par BOLAMU AFRICA

Tel. +243/ 81 002 00 34 - 899 812 43 55
2e étage, Immeuble MADAME
211, Avenue Ntumba - KINSHASA / Lingais
Polytute@gmail.com

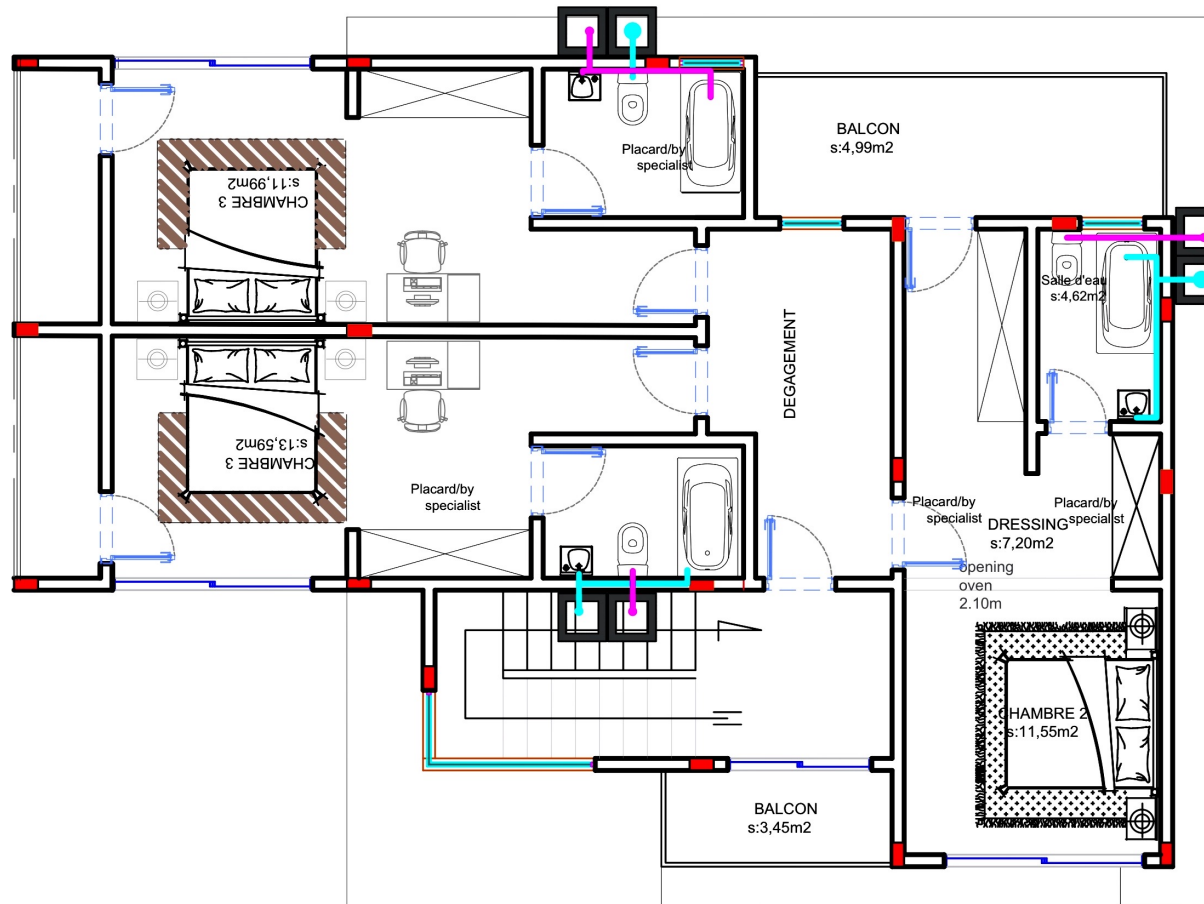

LEGENDE

- Eaux vannes
- Eaux usées
- Regard de visite

Notes générales

1. Toutes les dimensions sont en centimètre.
2. Toute information contenu dans ce dessin est la propriété de l'architecte (Bureau d'étude). Aucune information ne peut être copié sans autorisation écrite de l'architecte (Bureau d'étude).
3. Toute contradiction dans le plan doit être immédiatement portée, par écrit, à la connaissance de l'architecte (Bureau d'étude) avant toute modification.
4. Toute modification du plan ne peut se faire sans l'approbation écrite de l'architecte.

Notes spéciales



Titre du projet

20 VILLAS
VILLA 02

Titre du plan

PLAN DE PLOMBERIE R+1

N° planche	Echelle	Date	Code du projet
17	1/100	Mars 2022	Re.EBONDA
	Conçu par POLY TUTE	Dessiné par POLY TUTE	Calcul des structures par BOLAMU AFRICA

Tel. +243/ 81 002 00 34 - 009 012 43 55
2e étage, Immeuble MADAME
211, Avenue Ntumba - KINSHASA / Lingala
Polytute@gmail.com



Notes générales

1. Toutes les dimensions sont en centimètre.
2. Toute information contenu dans ce dessin est la propriété de l'architecte (Bureau d'étude). Aucune information ne peut être copié sans autorisation écrite de l'architecte (Bureau d'étude).
3. Toute contradiction dans le plan doit être immédiatement portée, par écrit, à la connaissance de l'architecte (Bureau d'étude) avant toute modification.
4. Toute modification du plan ne peut se faire sans l'approbation écrite de l'architecte.

Notes spéciales



Titre du projet

20 VILLAS
VILLA 02

Titre du plan

PERSPECTIVES

N° planche	Echelle	Date	Code du projet
18	1/100	Mars 2022	REBONDA
	Conçu par POLY TUTE	Dessiné par POLY TUTE	Calcul des structures par BOLAMU AFRICA

Tel. +243/ 81 002 00 34 - 009 012 43 55
2e étage - Immeuble MADAME
211, Avenue Ntumba - KINSHASA / Lingais
Polytute@gmail.com



Notes générales

1. Toutes les dimensions sont en centimètre.
2. Toute information contenu dans ce dessin est la propriété de l'architecte (Bureau d'étude). Aucune information ne peut être copié sans autorisation écrite de l'architecte (Bureau d'étude).
3. Toute contradiction dans le plan doit être immédiatement portée, par écrit, à la connaissance de l'architecte (Bureau d'étude) avant toute modification.
4. Toute modification du plan ne peut se faire sans l'approbation écrite de l'architecte.

Notes spéciales



Titre du projet

20 VILLAS
VILLA 02

Titre du plan

PERSPECTIVES

N° planche	Echelle	Date	Code du projet
19	1/100	Mars 2022	RE-EBONDA
	Conçu par POLY TUTE	Dessiné par POLY TUTE	Calcul des structures par BOLAMU AFRICA

Tel. +243 81 002 00 24 - 009 012 43 55
2e étage - Immeuble MADAME
211, Avenue Yikrazoebwa - KINSHASA / Lingala
Polytute@gmail.com