

MAISON UNIFAMILIALE
VILLA 19
A PIGEON/KINSHASA

Approuvé par : Architecte Poly TUIE
Conçu par: Architecte Armand MUELA
Dessiné par: Architecte Vicky MUDJANYAMA/ Andy MWEHU/ Emmanuel TSHIANI

22 AOUT 2022



Notes générales

1. Toutes les dimensions sont en centimètre.
2. Toute information contenu dans ce dessin est la propriété de l'architecte (Bureau d'étude). Aucune information ne peut être copié sans autorisation écrite de l'architecte (Bureau d'étude).
3. Toute contradiction dans le plan doit être immédiatement portée, par écrit, à la connaissance de l'architecte (Bureau d'étude) avant toute modification.
4. Toute modification du plan ne peut se faire sans l'approbation écrite de l'architecte.

Notes spéciales



Titre du projet

20 VILLAS
VILLA 19

Titre du plan

PLAN DE MASSE

N° planche	Echelle	Date	Cole du projet
01	1/100	Mars 2022	REBONDA
	POLY TUTE	dessiné par POLY TUTE	Calcul des structures par BOLAMU AFRICA

Tel. +243/ 82 002 00 34 - 890 812 43 55
2e étage, immeuble MADAME
211, Avenue Ntumba - KINSHASA / Lingala
Polytute@gmail.com

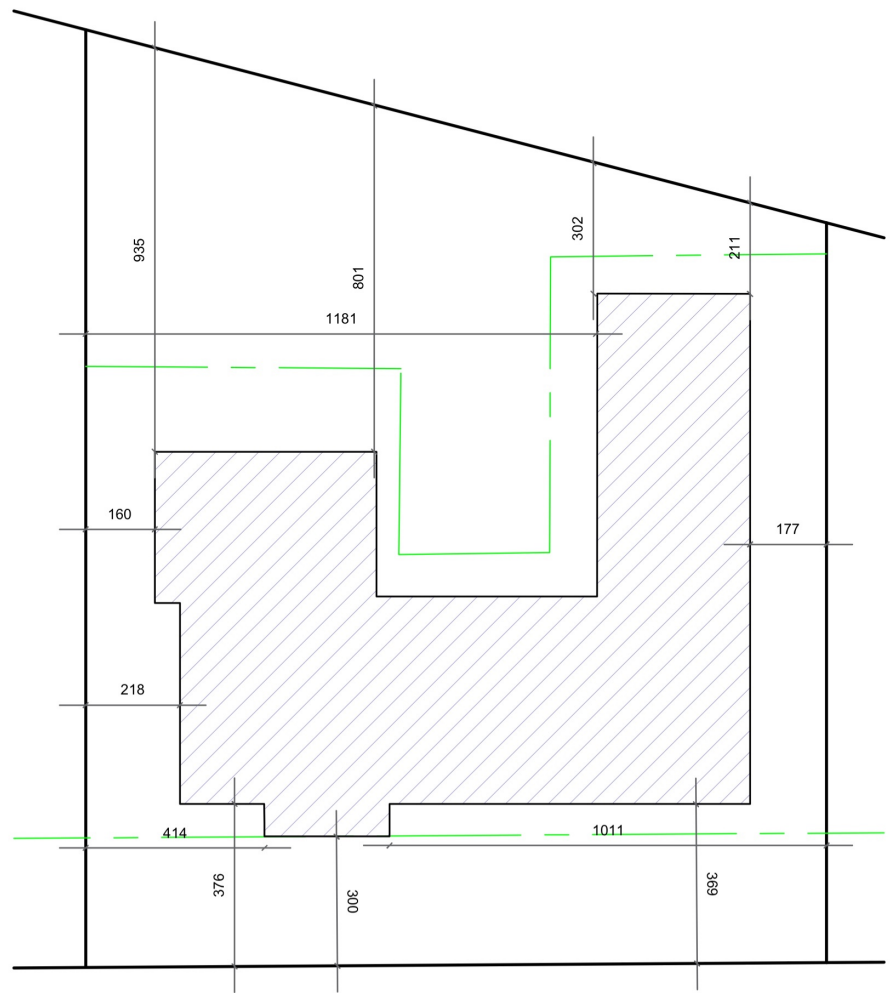

Notes générales

1. Toutes les dimensions sont en centimètre.
2. Toute information contenu dans ce dessin est la propriété de l'architecte (Bureau d'étude). Aucune information ne peut être copié sans autorisation écrite de l'architecte (Bureau d'étude).
3. Toute contradiction dans le plan doit être immédiatement portée, par écrit, à la connaissance de l'architecte (Bureau d'étude) avant toute modification.
4. Toute modification du plan ne peut se faire sans l'approbation écrite de l'architecte.

Notes spéciales



Titre du projet

20 VILLAS
VILLA 19

Titre de plan

VUE EN PLAN D'IMPLANTATION

N° planche	Echelle	Date	Code du projet
02	1/100	Mars 2022	REBONDA
	Conçu par POLY TUTE	Dessiné par POLY TUTE	Calcul des structures par BOLAMU AFRICA

Tel. +243/ 82 002 00 34 - 899 812 43 55
2e étage, immeuble MADAME
211, Avenue Ntumba - KINSHASA / Lingala
Polytute@gmail.com



Notes générales

- Toutes les dimensions sont en centimètre.
- Toute information contenu dans ce dessin est la propriété de l'architecte (Bureau d'étude). Aucune information ne peut être copié sans autorisation écrite de l'architecte (Bureau d'étude).
- Toute contradiction dans le plan doit être immédiatement portée, par écrit, à la connaissance de l'architecte (Bureau d'étude) avant toute modification.
- Toute modification du plan ne peut se faire sans l'approbation écrite de l'architecte.

Notes spéciales



Titre du projet
20 VILLAS
 VILLA 19

PLAN DE FONDATION			
N° planche	Echelle	Date	Code du projet
03	1/100	Mars 2022	REBONDA
	Conçu par POLY TUTE	Dessiné par POLY TUTE	Calcul des structures par BOLAMU AFRICA

Tel. +243/ 81 007 00 34 - 009 812 43 55
 25, Avenue Ntumba - KINSHASA / Lingala
 Polytute@gmail.com

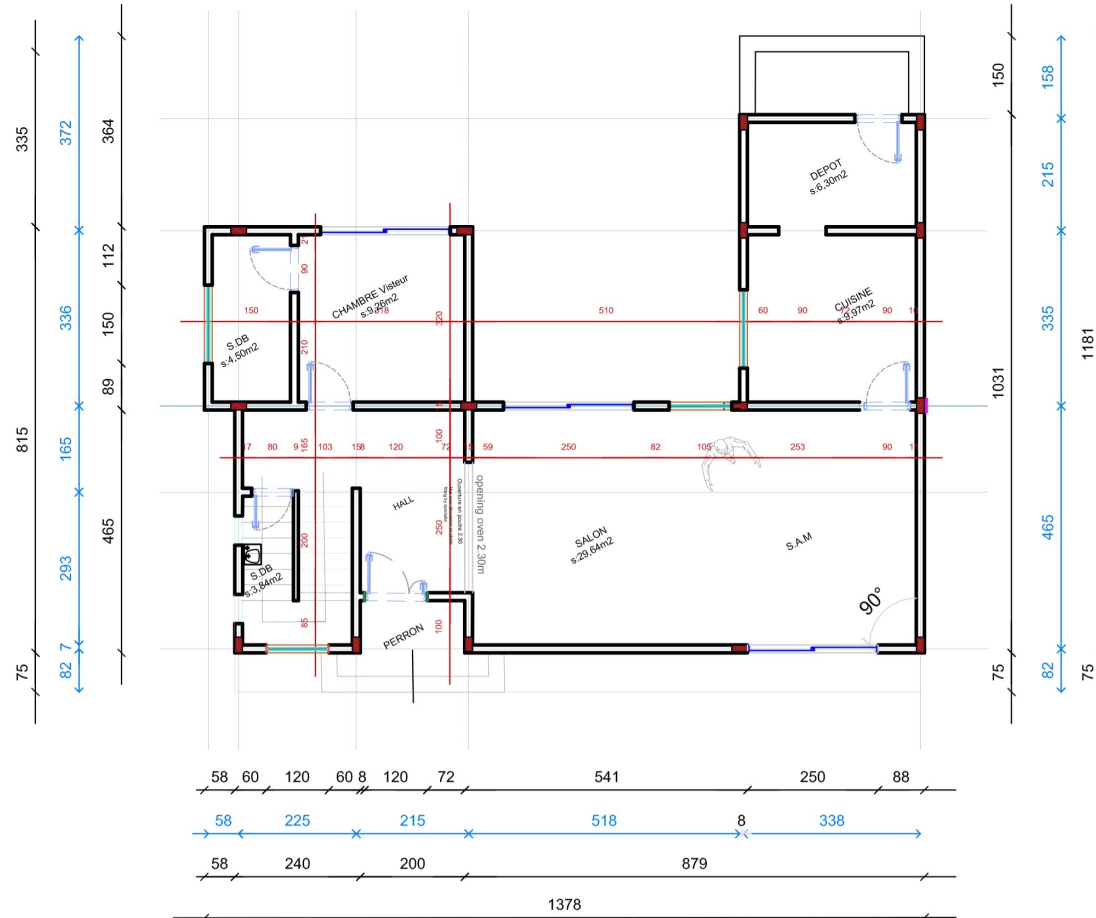
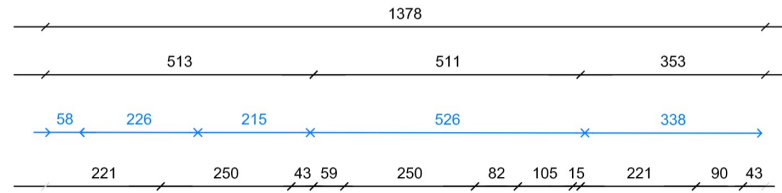

Notes générales

1. Toutes les dimensions sont en centimètre.
2. Toute information contenu dans ce dessin est la propriété de l'architecte (Bureau d'étude). Aucune information ne peut être copié sans autorisation écrite de l'architecte (Bureau d'étude).
3. Toute contradiction dans le plan doit être immédiatement portée, par écrit, à la connaissance de l'architecte (Bureau d'étude) avant toute modification.
4. Toute modification du plan ne peut se faire sans l'approbation écrite de l'architecte.

Notes spéciales



Titre du projet

20 VILLAS
VILLA 19

Titre du plan

VUE EN PLAN COTEÉ RDC

N° planche	Echelle	Date	Code du projet
04	1/100	Mars 2022	REBONDA
	Conçu par POLY TUTE	Dessiné par POLY TUTE	Calcul des structures par BOLAMU AFRICA

Tel. +243/ 81 001 00 34 - 899 812 43 55
2e étage, immeuble MADAME
211, Avenue Ntanga - KINSHASA / Lingala
Polytute@gmail.com

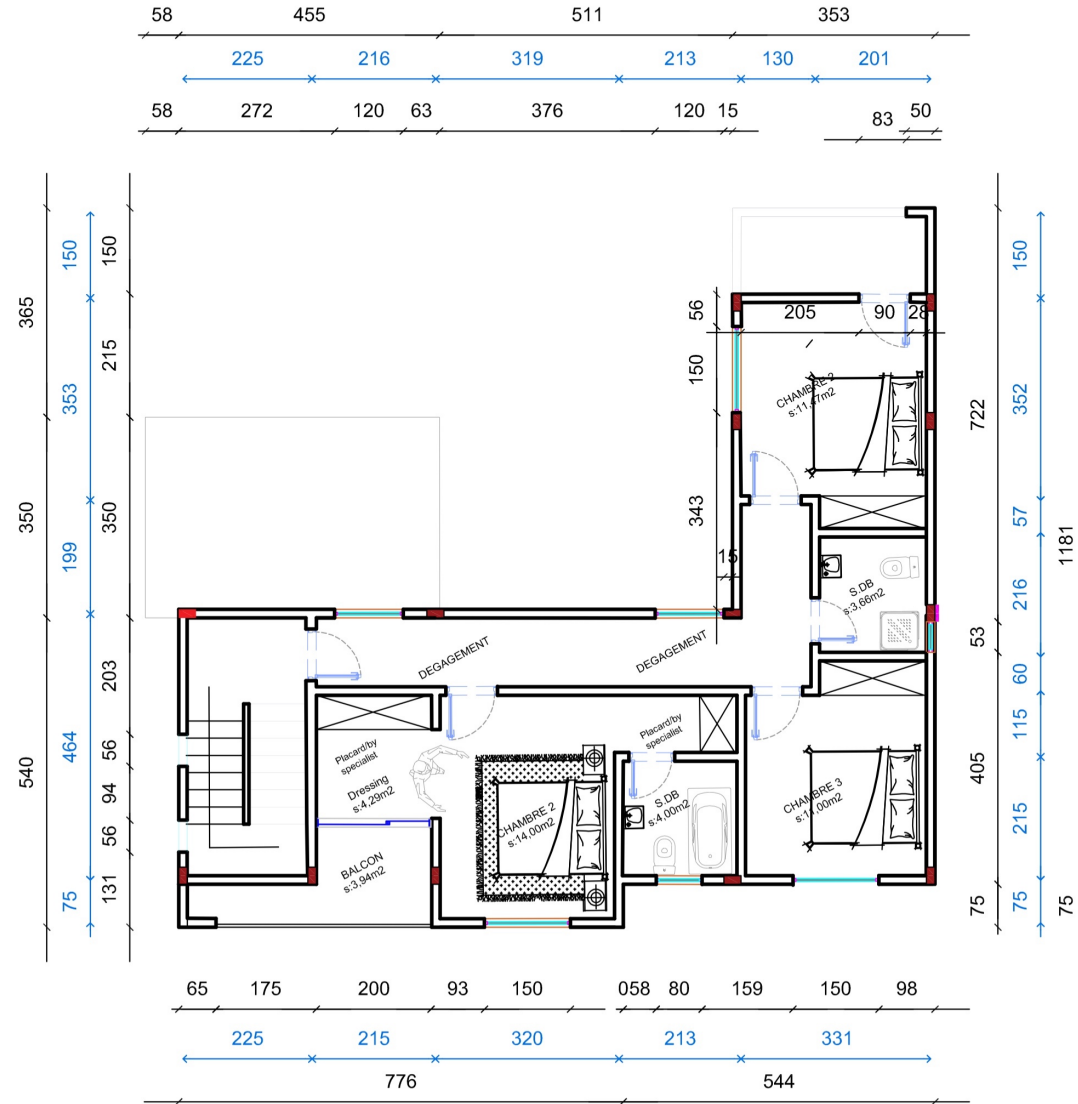

Notes générales

- Toutes les dimensions sont en centimètre.
- Toute information contenu dans ce dessin est la propriété de l'architecte (Bureau d'étude). Aucune information ne peut être copié sans autorisation écrite de l'architecte (Bureau d'étude).
- Toute contradiction dans le plan doit être immédiatement portée, par écrit, à la connaissance de l'architecte (Bureau d'étude) avant toute modification.
- Toute modification du plan ne peut se faire sans l'approbation écrite de l'architecte.

Notes spéciales



Titre du projet

20 VILLAS
VILLA 19

Titre de plan

VUE EN PLAN COTEE R+1

N° planche	Echelle	Date	Code du projet
05	1/100	Mars 2022	Re.BONDA
	conce par POLY TUTTE	dessiné par POLY TUTTE	Calcul des structures par BOLAMU AFRICA

Tel: +243/81 902 90 24 - 800 832 43 55
 Le Stage Immobilier BOBANE
 211, Avenue Ntanga - Kinshasa / Lingolza
 polytutte@gmail.com

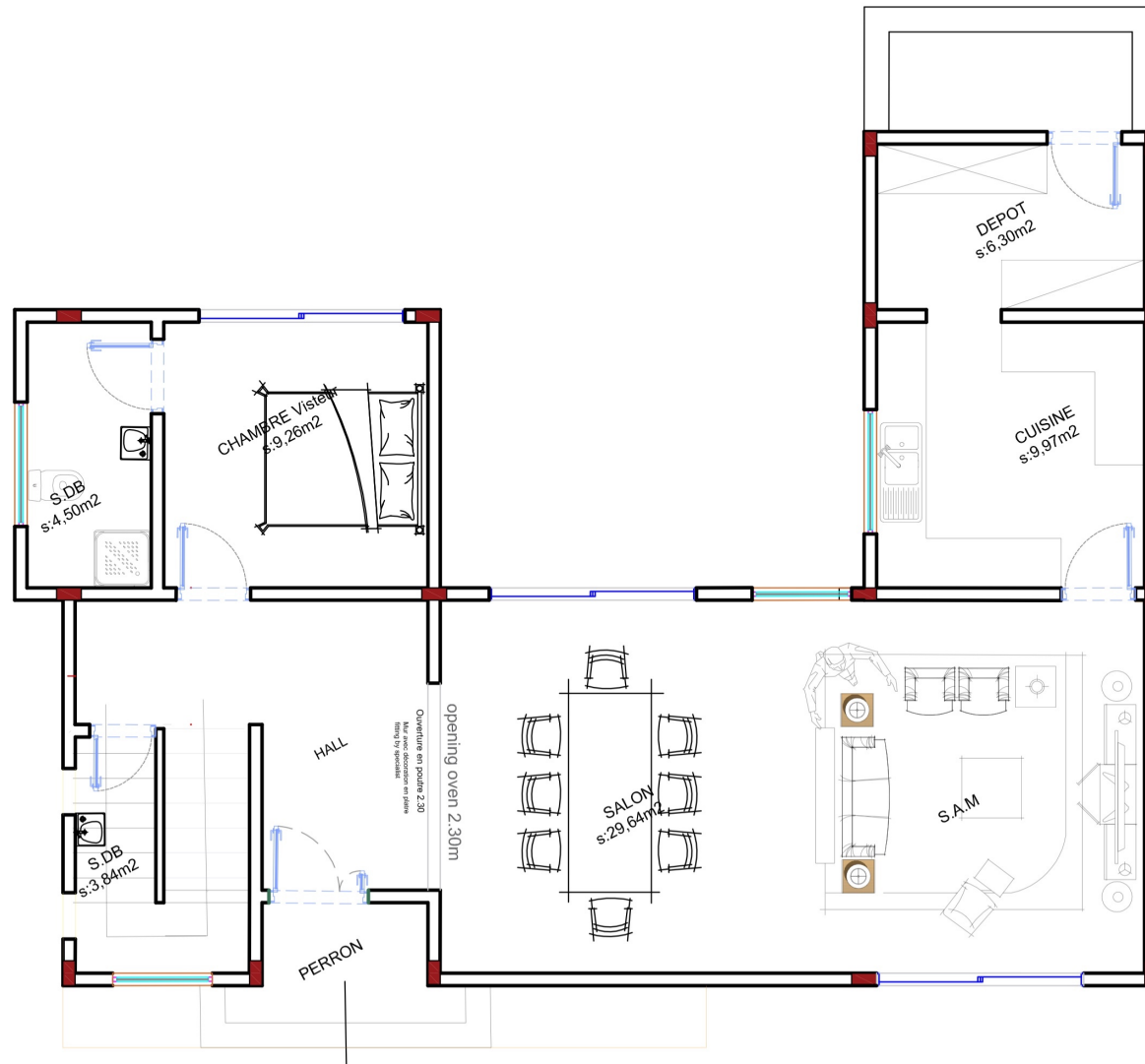

Notes générales

1. Toutes les dimensions sont en centimètre.
2. Toute information contenu dans ce dessin est la propriété de l'architecte (Bureau d'étude). Aucune information ne peut être copié sans autorisation écrite de l'architecte (Bureau d'étude).
3. Toute contradiction dans le plan doit être immédiatement portée, par écrit, à la connaissance de l'architecte (Bureau d'étude) avant toute modification.
4. Toute modification du plan ne peut se faire sans l'approbation écrite de l'architecte.

Notes spéciales



Titre du projet

20 VILLAS
VILLA 19

Titre de plan

VUE EN PLAN AMENAGEE RDC

N° planche	Echelle	Date	Code du projet
06	1/100	Mars 2022	REEBONDA
	Conçu par POLY TUTE	Dessiné par POLY TUTE	Calcul des structures par BOLAMU AFRICA

Tel. +243/ 82 007 00 34 - 890 812 43 55
2e étage, immeuble MADAME
211, Avenue Ntumba - KINSHASA / Lingala
Polytute@gmail.com

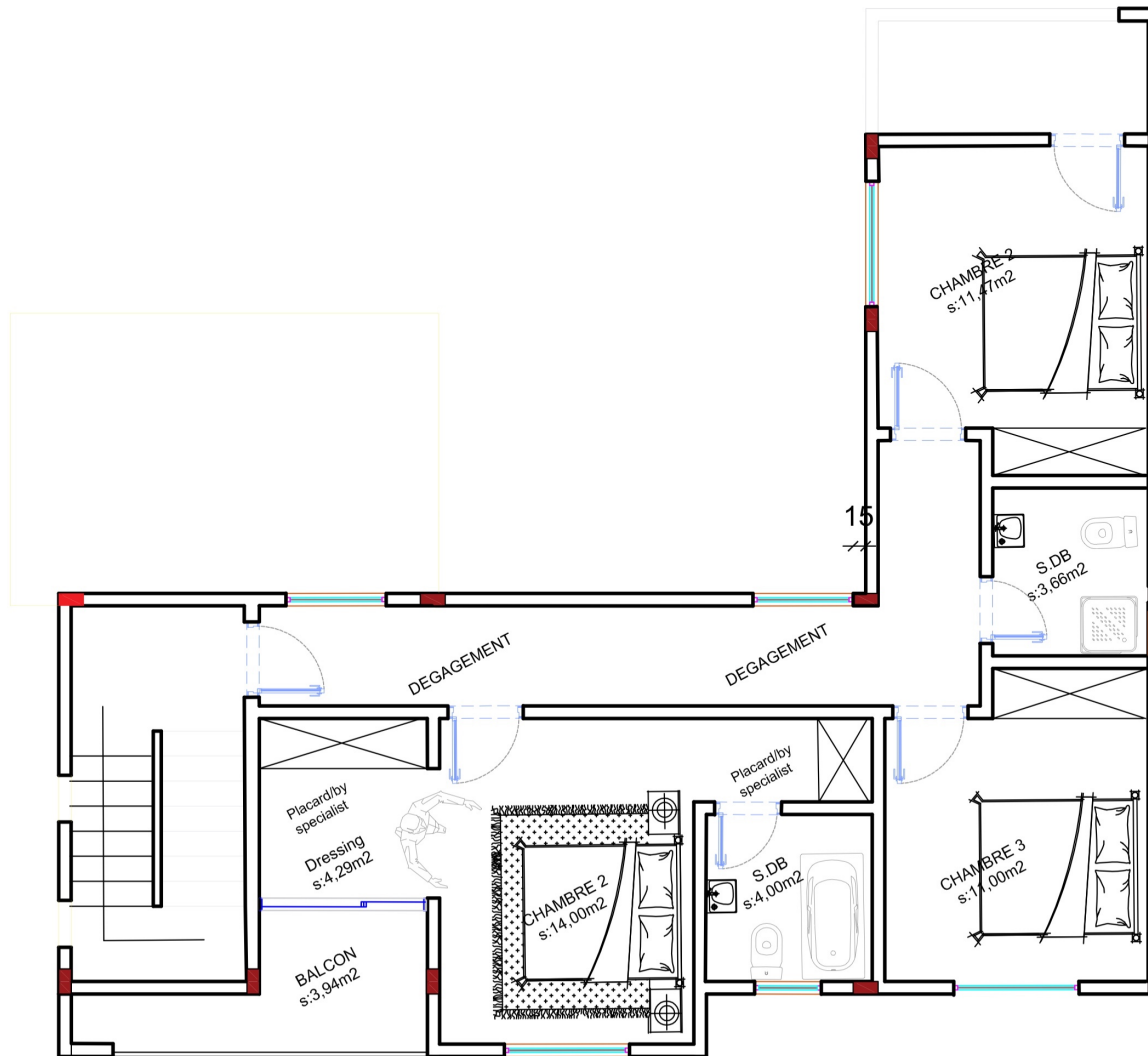

Notes générales

1. Toutes les dimensions sont en centimètre.
2. Toute information contenu dans ce dessin est la propriété de l'architecte (Bureau d'étude). Aucune information ne peut être copié sans autorisation écrite de l'architecte (Bureau d'étude).
3. Toute contradiction dans le plan doit être immédiatement portée, par écrit, à la connaissance de l'architecte (Bureau d'étude) avant toute modification.
4. Toute modification du plan ne peut se faire sans l'approbation écrite de l'architecte.

Notes spéciales



Titre du projet

20 VILLAS
VILLA 19

Titre de plan

VUE EN PLAN AMENAGEE R+1

N° planche	Echelle	Date	Code du projet
07	1/100	Mars 2022	REBONDA
	POLY TUTE	dessiné par	Calcul des structures par
	POLY TUTE	POLY TUTE	BOLAMU AFRICA

Tel. +243/ 82 002 00 34 - 899 812 43 55
24 étage, immeuble MADAME
211, Avenue Ntumba - KINSHASA / Lingala
Polytute@gmail.com

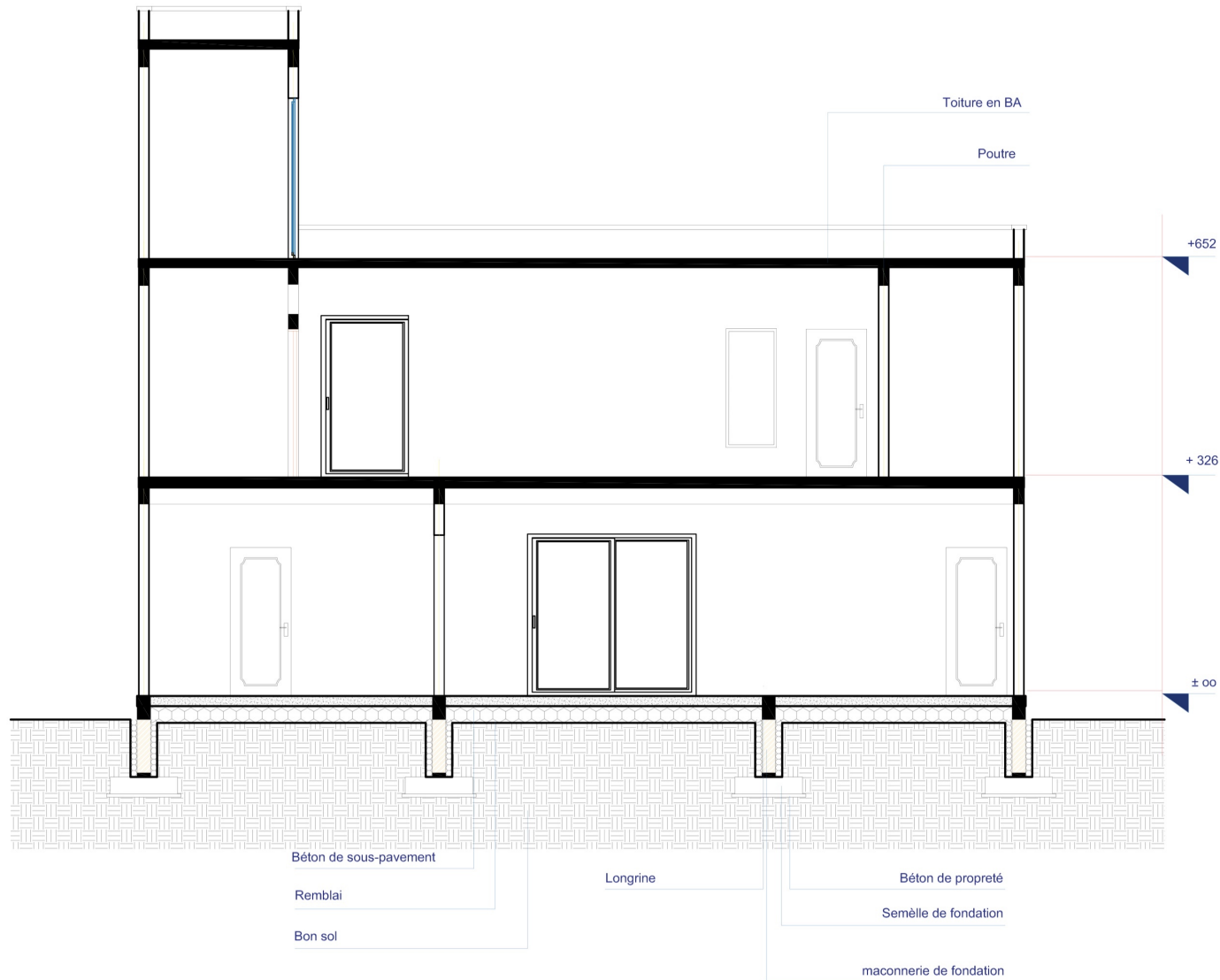

Notes générales

1. Toutes les dimensions sont en centimètre.
2. Toute information contenu dans ce dessin est la propriété de l'architecte (Bureau d'étude). Aucune information ne peut être copié sans autorisation écrite de l'architecte (Bureau d'étude).
3. Toute contradiction dans le plan doit être immédiatement portée, par écrit, à la connaissance de l'architecte (Bureau d'étude) avant toute modification.
4. Toute modification du plan ne peut se faire sans l'approbation écrite de l'architecte.

Notes spéciales



Titre du projet

20 VILLAS
VILLA 19

Titre du plan

COUPE LONGITUDINALE

N° planche	Echelle	Date	Code du projet
08	1/100	Mars 2022	REEBONDA
	POLY TUTE	dessiné par	Calcul des structures par
		POLY TUTE	BOLAMU AFRICA

Tel. +243/ 81 001 00 34 - 890 812 43 55
2e étage, immeuble MADAME
211, Avenue Ntumba - Kinshasa / Lingala
Polytute@gmail.com

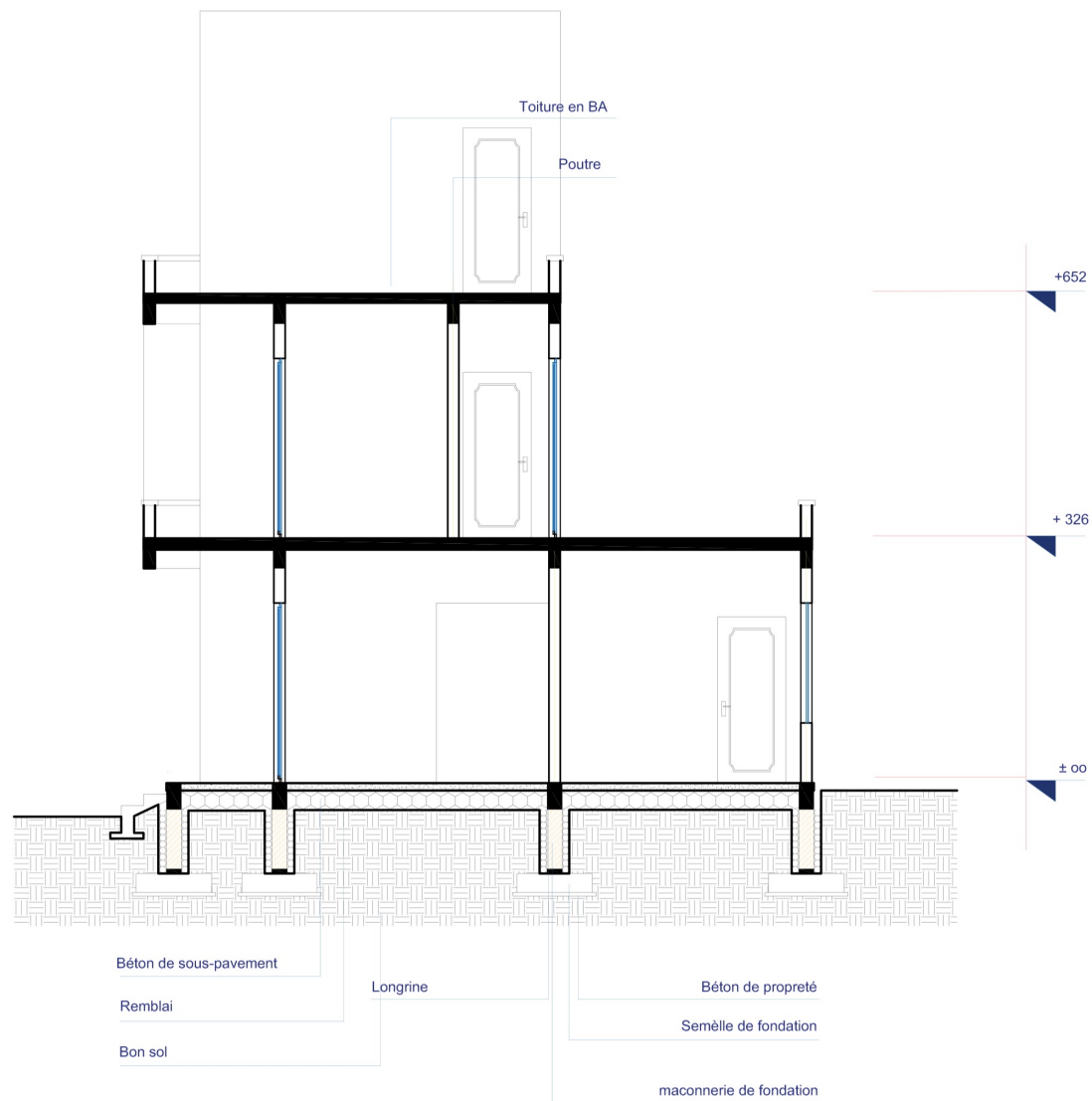

Notes générales

1. Toutes les dimensions sont en centimètre.
2. Toute information contenu dans ce dessin est la propriété de l'architecte (Bureau d'étude). Aucune information ne peut être copié sans autorisation écrite de l'architecte (Bureau d'étude).
3. Toute contradiction dans le plan doit être immédiatement portée, par écrit, à la connaissance de l'architecte (Bureau d'étude) avant toute modification.
4. Toute modification du plan ne peut se faire sans l'approbation écrite de l'architecte.

Notes spéciales



Titre du projet

20 VILLAS
VILLA 19

Titre du plan

COUPE TRANSVERSALE

N° planche	Echelle	Date	Code du projet
09	1/100	Mars 2022	REBONDA
	Conçu par POLY TUTTE	Dessiné par POLY TUTTE	Calcul des structures par BOLAMU AFRICA

Tel. +243/ 81 001 00 34 - 899 812 43 55
2e étage, immeuble MADAME
211, Avenue Ntundu - KINSHASA / Lingala
Polytute@gmail.com



Notes générales

1. Toutes les dimensions sont en centimètre.
2. Toute information contenu dans ce dessin est la propriété de l'architecte (Bureau d'étude). Aucune information ne peut être copié sans autorisation écrite de l'architecte (Bureau d'étude).
3. Toute contradiction dans le plan doit être immédiatement portée, par écrit, à la connaissance de l'architecte (Bureau d'étude) avant toute modification.
4. Toute modification du plan ne peut se faire sans l'approbation écrite de l'architecte.

Notes spéciales



Titre du projet

20 VILLAS
VILLA 19

Titre de plan

FACADE PRINCIPALE

N° planche	Echelle	Date	Code du projet
10	1/100	Mars 2022	REBONDA
	Conçu par POLY TUTE	Dessiné par POLY TUTE	Calcul des structures par BOLAMU AFRICA

Tel. +243/ 81 001 00 34 - 899 812 43 55
2e étage, immeuble MADAME
211, Avenue Ntumba - Kinshasa / Lingala
Polytute@gmail.com



Notes générales

1. Toutes les dimensions sont en centimètres.
2. Toute information contenu dans ce dessin est la propriété de l'architecte (Bureau d'étude). Aucune information ne peut être copié sans autorisation écrite de l'architecte (Bureau d'étude).
3. Toute contradiction dans le plan doit être immédiatement portée, par écrit, à la connaissance de l'architecte (Bureau d'étude) avant toute modification.
4. Toute modification du plan ne peut se faire sans l'approbation écrite de l'architecte.

Notes spéciales



Titre du projet

20 VILLAS
VILLA 19

Titre de plan

FAÇADE LATÉRALE GAUCHE

N° planche	Echelle	Date	Code du projet
11	1/100	Mars 2022	RE-EBONDA
Conçu par	Dessiné par	Calcul des structures par	
POLY TUTTE	POLY TUTTE	BOLAMU AFRICA	

Tel. +243/ 81 485 00 34 - 889 892 43 55
211, Avenue NYONGHE - KINSHASA / Lingala
polytutte@gmail.com



Notes générales

1. Toutes les dimensions sont en centimètre.
2. Toute information contenu dans ce dessin est la propriété de l'architecte (Bureau d'étude). Aucune information ne peut être copié sans autorisation écrite de l'architecte (Bureau d'étude).
3. Toute contradiction dans le plan doit être immédiatement portée, par écrit, à la connaissance de l'architecte (Bureau d'étude) avant toute modification.
4. Toute modification du plan ne peut se faire sans l'approbation écrite de l'architecte.

Notes spéciales



Titre du projet

20 VILLAS
VILLA 19

Titre de plan

FACADE POSTERIEURE

N° planche	Echelle	Date	Code du projet
12	1/100	Mars 2022	REBONDA
	Conçu par POLY TUTE	Dessiné par POLY TUTE	Calcul des structures par BOLAMU AFRICA

Tel. +243/ 81 001 00 34 - 899 812 43 55
2e étage, immeuble MADAME
211, Avenue Ntumba - KINSHASA / Lingala
Polytute@gmail.com



Notes générales

1. Toutes les dimensions sont en centimètre.
2. Toute information contenu dans ce dessin est la propriété de l'architecte (Bureau d'étude). Aucune information ne peut être copié sans autorisation écrite de l'architecte (Bureau d'étude).
3. Toute contradiction dans le plan doit être immédiatement portée, par écrit, à la connaissance de l'architecte (Bureau d'étude) avant toute modification.
4. Toute modification du plan ne peut se faire sans l'approbation écrite de l'architecte.

Notes spéciales



Titre du projet

20 VILLAS
VILLA 19

Titre de plan

FACADE LATERALE DROITE

N° planche	Echelle		Date		Code du projet	
	1/100		100	2022	RE	REBONDA
13	Conçu par	POLY TUTTE	Dessiné par	POLY TUTTE	Calcul des structures par	
	POLY TUTTE		POLY TUTTE		BOLAMU AFRICA	

Tel. +243/ 81 001 00 34 - 899 812 43 55
2e étage, immeuble MADAME
211, Avenue Ntumba - KINSHASA / Lingala
Polytute@gmail.com

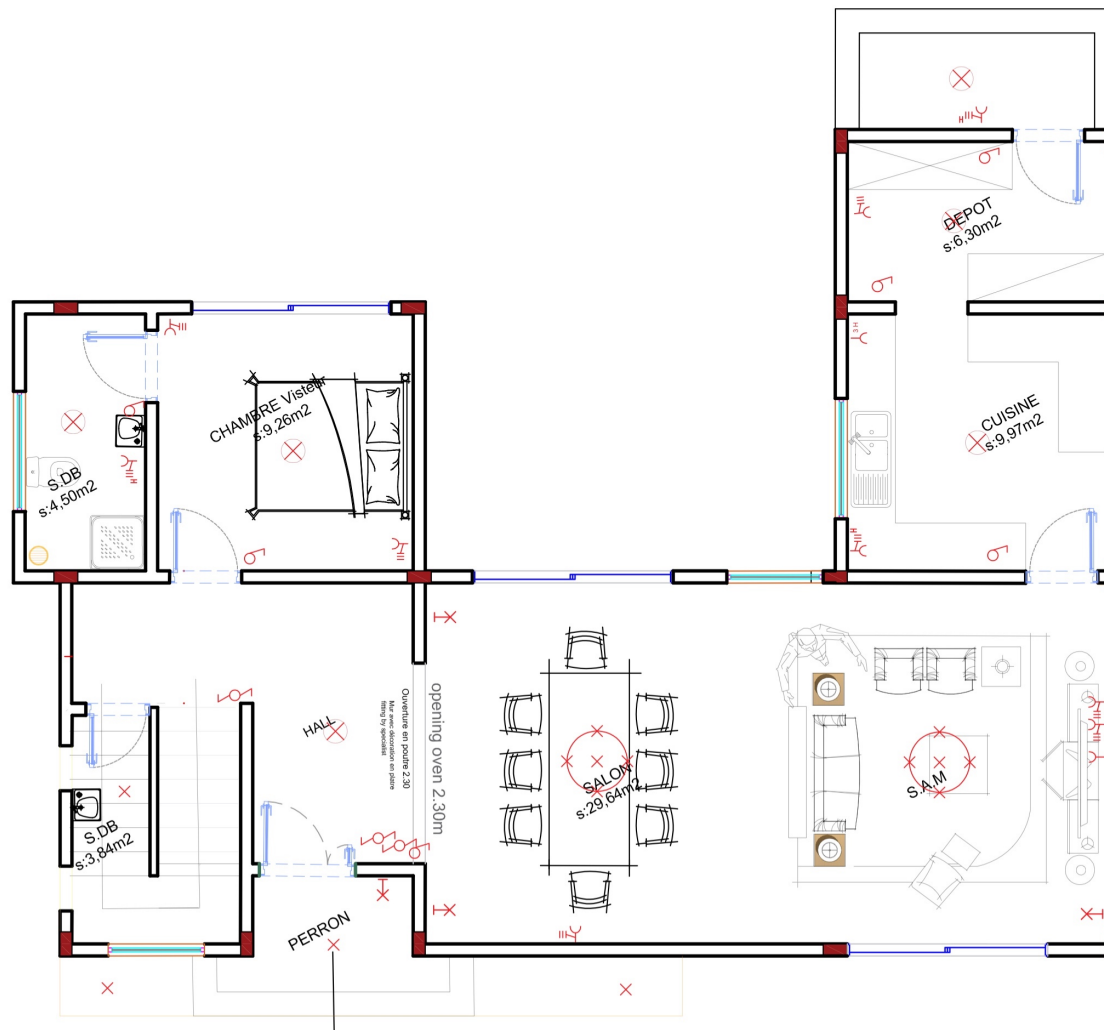

LEGENDE

- Applique murale
- Spot
- Lumière centrale
- Lustre
- Prise avec terre
- Prise avec terre hermétique
- Prise triphasée
- Prise simple
- Interrupteur schéma 1
- Interrupteur schéma 2
- Interrupteur schéma 3
- Interrupteur schéma 6
- Chauffe-eau

Notes générales

- Toutes les dimensions sont en centimètre.
- Toute information contenu dans ce dessin est la propriété de l'architecte (Bureau d'étude). Aucune information ne peut être copié sans autorisation écrite de l'architecte (Bureau d'étude).
- Toute contradiction dans le plan doit être immédiatement portée, par écrit, à la connaissance de l'architecte (Bureau d'étude) avant toute modification.
- Toute modification du plan ne peut se faire sans l'approbation écrite de l'architecte.

Notes spéciales



Titre du projet

20 VILLAS
VILLA 19

Titre du plan







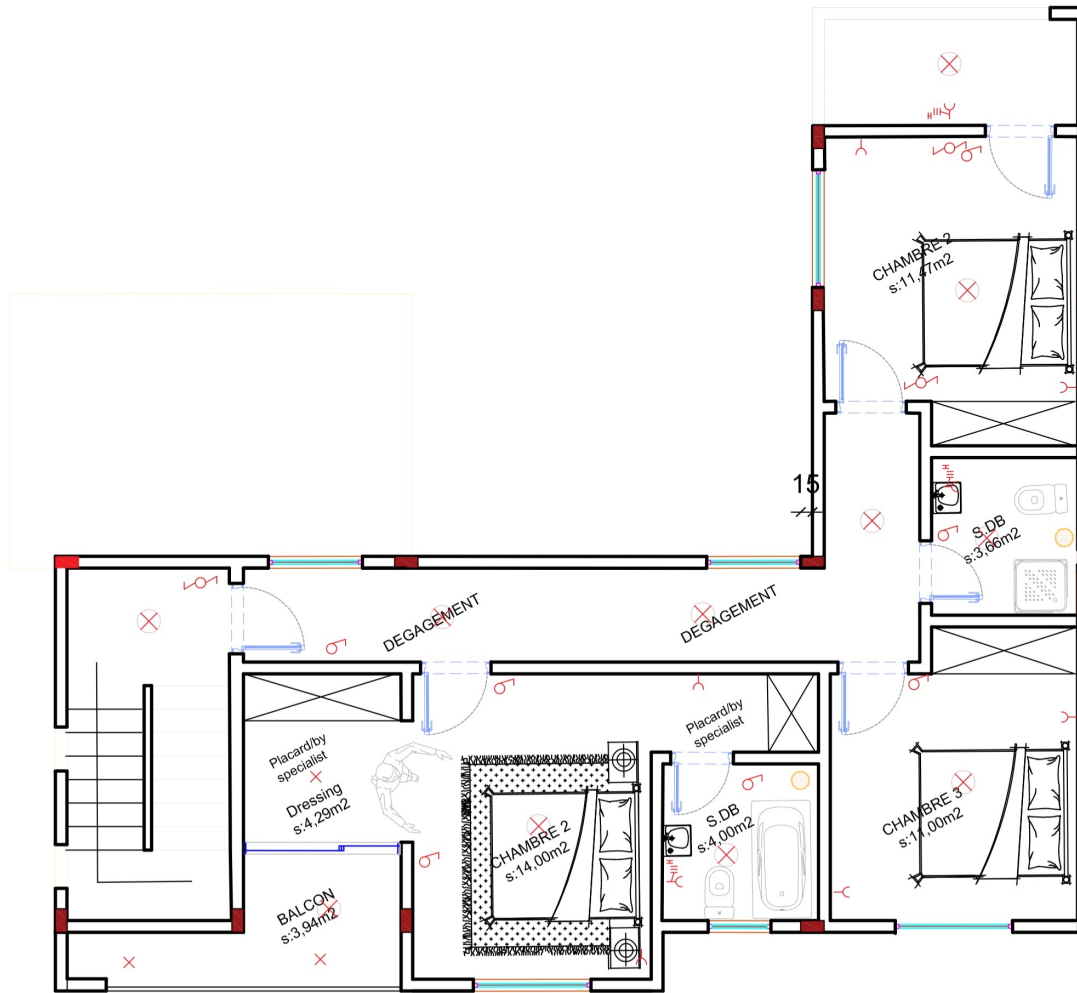





PLAN D'ELECTRICITE RDC

N° planche	Echelle	Date	Code du projet
14	1/100	Mars 2022	RE-EBONDA
	Conçu par POLY TUTTE	Dessiné par POLY TUTTE	Calcul des structures par BOLAMU AFRICA

Tel. +243/ 82 007 00 34 - 009 012 43 55
2e étage, immeuble MADAME
211, Avenue Ntumba - KINSHASA / Lingala
Polytute@gmail.com



LEGENDE

-  Applique murale
-  Spot
-  Lumière centrale
-  Lustre
-  Prise avec terre
-  Prise avec terre hermétique
-  Prise triphasée
-  Prise simple
-  Interrupteur schéma 1
-  Interrupteur schéma 2
-  Interrupteur schéma 3
-  Interrupteur schéma 6
-  Chauffe-eau

Notes générales

1. Toutes les dimensions sont en centimètre.
2. Toute information contenu dans ce dessin est la propriété de l'architecte (Bureau d'étude). Aucune information ne peut être copié sans autorisation écrite de l'architecte (Bureau d'étude).
3. Toute contradiction dans le plan doit être immédiatement portée, par écrit, à la connaissance de l'architecte (Bureau d'étude) avant toute modification.
4. Toute modification du plan ne peut se faire sans l'approbation écrite de l'architecte.

Notes spéciales



Titre du projet

20 VILLAS
VILLA 19

Titre du plan

PLAN D'ELECTRICITE R+1

N° planche	Echelle	Date	Code du projet
15	1/100	Mars 2022	RE-EBONDA
	Conçu par POLY TUTE	Dessiné par POLY TUTE	Calcul des structures par BOLAMU AFRICA

Tel. +243/ 82 002 00 34 - 899 812 43 55
2e étage, immeuble MADAME
211, Avenue Ntumba - KINSHASA / Lingala
Polytute@gmail.com

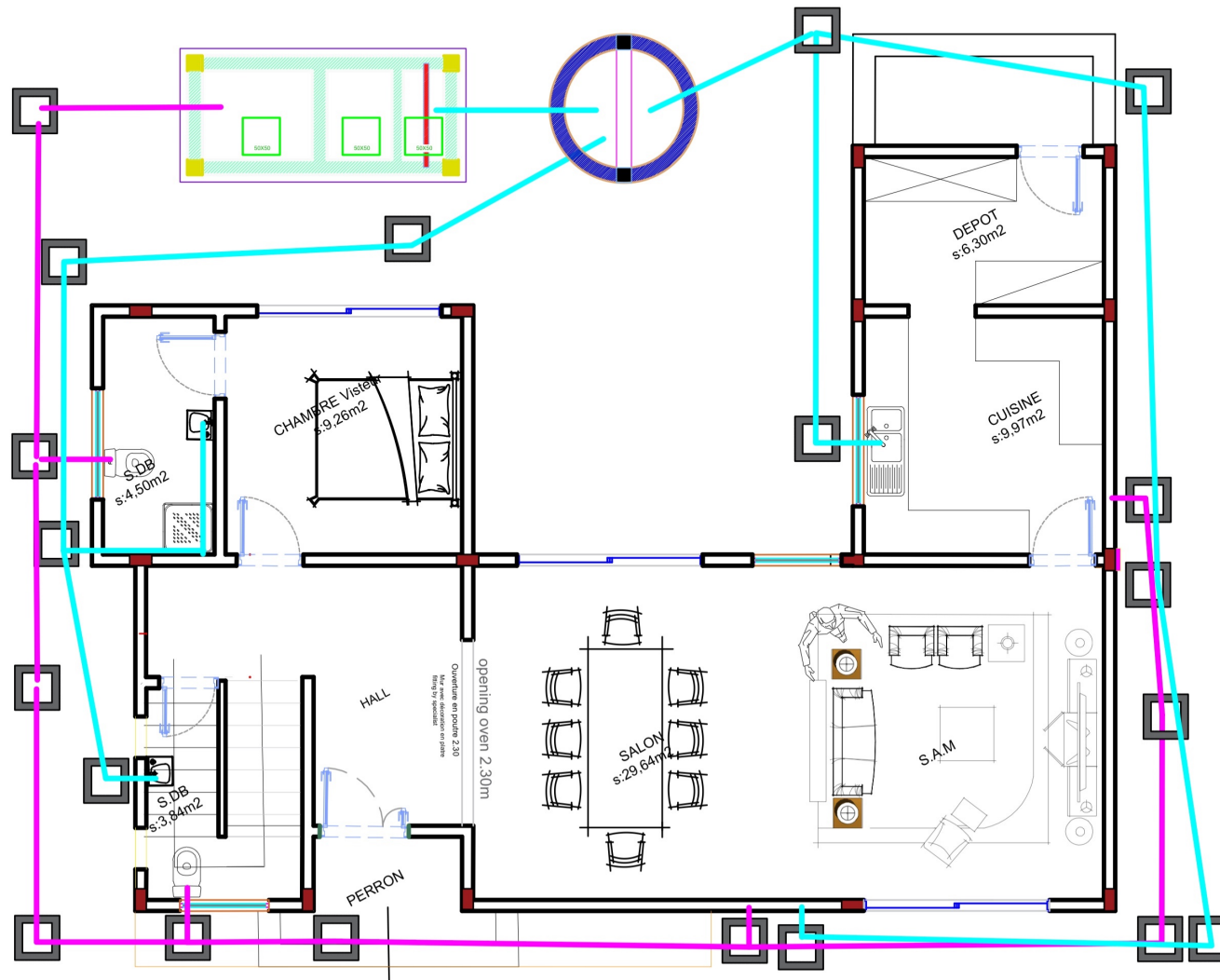

LEGENDE

- Eaux vannes
- Eaux usées
- Regard de visite

Notes générales

1. Toutes les dimensions sont en centimètre.
2. Toute information contenu dans ce dessin est la propriété de l'architecte (Bureau d'étude). Aucune information ne peut être copié sans autorisation écrite de l'architecte (Bureau d'étude).
3. Toute contradiction dans le plan doit être immédiatement portée, par écrit, à la connaissance de l'architecte (Bureau d'étude) avant toute modification.
4. Toute modification du plan ne peut se faire sans l'approbation écrite de l'architecte.

Notes spéciales



Titre du projet

20 VILLAS
VILLA 19

Titre du plan

PLAN DE PLOMBERIE RDC

N° planche	Echelle	Date	Code du projet
16	1/100	Mars 2022	REBONDA
	Conçu par POLY TUTTE	Dessiné par POLY TUTTE	Calcul des structures par BOLAMU AFRICA

Tel. +243/ 81 001 00 34 - 899 812 43 55
2e étage, immeuble MADAME
211, Avenue Ntumba - KINSHASA / Lingala
Polytute@gmail.com

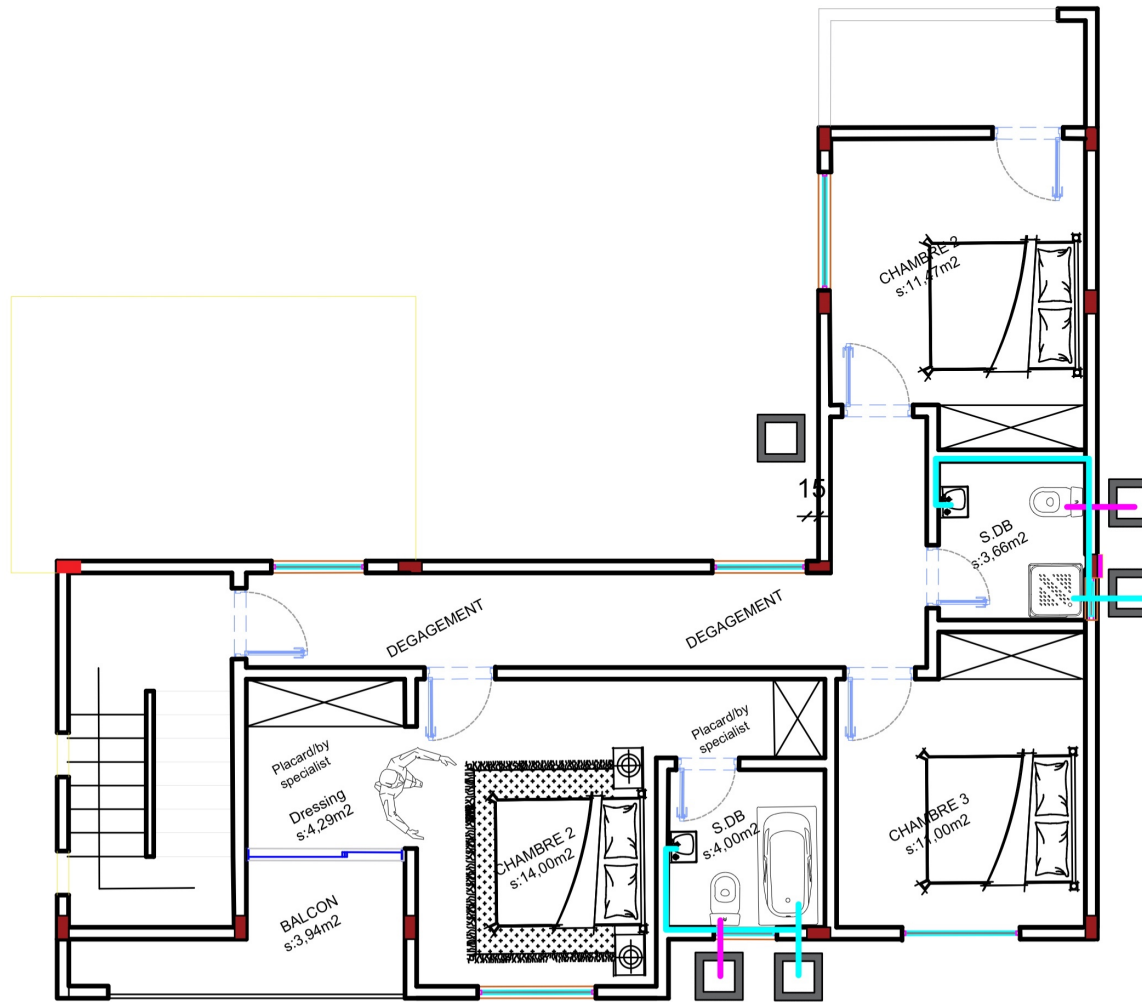

LEGENDE

- Eaux vannes
- Eaux usées
- Regard de visite

Notes générales

1. Toutes les dimensions sont en centimètre.
2. Toute information contenu dans ce dessin est la propriété de l'architecte (Bureau d'étude). Aucune information ne peut être copié sans autorisation écrite de l'architecte (Bureau d'étude).
3. Toute contradiction dans le plan doit être immédiatement portée, par écrit, à la connaissance de l'architecte (Bureau d'étude) avant toute modification.
4. Toute modification du plan ne peut se faire sans l'approbation écrite de l'architecte.

Notes spéciales



Titre du projet

20 VILLAS
VILLA 19

Titre du plan

PLAN DE PLOMBERIE R+1

N° planche	Echelle	Date	Code du projet
17	1/100	Mars 2022	REEBONDA
	Conçu par POLY TUTTE	Dessiné par POLY TUTTE	Calcul des structures par BOLAMU AFRICA

Tel: +243/ 82 002 00 34 - 899 812 43 55
2e étage, immeuble MADAME
211, Avenue Ntumba - KINSHASA / Lingala
Polytutte@gmail.com



Notes générales

1. Toutes les dimensions sont en centimètre.
2. Toute information contenu dans ce dessin est la propriété de l'architecte (Bureau d'étude). Aucune information ne peut être copié sans autorisation écrite de l'architecte (Bureau d'étude).
3. Toute contradiction dans le plan doit être immédiatement portée, par écrit, à la connaissance de l'architecte (Bureau d'étude) avant toute modification.
4. Toute modification du plan ne peut se faire sans l'approbation écrite de l'architecte.

Notes spéciales



Titre du projet
20 VILLAS
 VILLA 19

Titre du plan			
PERSPECTIVES			
N° planche	Echelle	Date	Code du projet
20	1/100	Mars 2022	REBONDA
	Conçu par POLY TUTÉ	Dessiné par POLY TUTÉ	Calcul des structures par BOLAMU AFRICA
Tél. +243/ 81 001 00 34 - 899 812 43 55 2e étage, immeuble MADAME 211, Avenue Ntumba - KINSHASA / Lingais Polytute@gmail.com			



Notes générales

1. Toutes les dimensions sont en centimètre.
2. Toute information contenu dans ce dessin est la propriété de l'architecte (Bureau d'étude). Aucune information ne peut être copié sans autorisation écrite de l'architecte (Bureau d'étude).
3. Toute contradiction dans le plan doit être immédiatement portée, par écrit, à la connaissance de l'architecte (Bureau d'étude) avant toute modification.
4. Toute modification du plan ne peut se faire sans l'approbation écrite de l'architecte.

Notes spéciales



Titre du projet

20 VILLAS
VILLA 21

Titre du plan

PERSPECTIVES

N° planche	Echelle	Date	Cole du projet
	1/100	Mars 2022	REBONDA
18	Conce par	Dessiné par	Calcul des structures par
	POLY TUTE	POLY TUTE	BOLAMU AFRICA

Tel. +243/ 81 001 00 34 - 899 812 43 55
24 Etage - Immeuble MADAME
211, Avenue William - KINSHASA / Lingais
Polytute@gmail.com



Notes générales

1. Toutes les dimensions sont en centimètre.
2. Toute information contenu dans ce dessin est la propriété de l'architecte (Bureau d'étude). Aucune information ne peut être copié sans autorisation écrite de l'architecte (Bureau d'étude).
3. Toute contradiction dans le plan doit être immédiatement portée, par écrit, à la connaissance de l'architecte (Bureau d'étude) avant toute modification.
4. Toute modification du plan ne peut se faire sans l'approbation écrite de l'architecte.

Notes spéciales



Titre du projet

20 VILLAS
VILLA 19

Titre du plan

PERSPECTIVES

N° planche	Echelle	Date	Cadre du projet
19	1/100	Mars 2022	REBONDA
	Conçu par POLY TUTTE	Dessiné par POLY TUTTE	Calcul des structures par BOLAMU AFRICA

Tel. +243/ 81 001 00 34 - 899 812 43 55
2e étage, immeuble MADAME
211, Avenue Ntumba - KINSHASA / Lingais
Polytute@gmail.com



Notes générales

1. Toutes les dimensions sont en centimètre.
2. Toute information contenu dans ce dessin est la propriété de l'architecte (Bureau d'étude). Aucune information ne peut être copié sans autorisation écrite de l'architecte (Bureau d'étude).
3. Toute contradiction dans le plan doit être immédiatement portée, par écrit, à la connaissance de l'architecte (Bureau d'étude) avant toute modification.
4. Toute modification du plan ne peut se faire sans l'approbation écrite de l'architecte.

Notes spéciales



Titre du projet

20 VILLAS
VILLA 19

Titre du plan

PERSPECTIVES

N° planche	Echelle	Date	Cole du projet
21	1/100	Mars 2022	REBONDA
	POLY TUTE	DESIGNÉ PAR	CALCUL DES STRUCTURES PAR
	POLY TUTE	POLY TUTE	BOLAMU AFRICA

Tel. +243/ 81 001 00 34 - 899 812 43 55
2e étage, immeuble MADAME
211, Avenue Ntumba - KINSHASA / Lingala
Polytute@gmail.com