

MAISON UNIFAMILIALE A PIGEON/KINSHASA

Approuvé par : Architecte Poly TUIITE
Conçu par: Architecte Armand MUELA
Déssiné par: Architecte Vicky MUDJANYAMA/ Andy MWEHU/ Emmanuel TSHIANI

20 JUIN 2022



Notes générales

1. Toutes les dimensions sont en centimètre.
2. Toute information contenu dans ce dessin est la propriété de l'architecte (Bureau d'étude). Aucune information ne peut être copié sans autorisation écrite de l'architecte (Bureau d'étude).
3. Toute contradiction dans le plan doit être immédiatement portée, par écrit, à la connaissance de l'architecte (Bureau d'étude) avant toute modification.
4. Toute modification du plan ne peut se faire sans l'approbation écrite de l'architecte.

Notes spéciales



Titre du projet

20 VILLAS
VILLA 01

Titre du plan

PLAN DE MASSE

N° planche	Echelle	Date	Code du projet
01	1/100	Mars 2022	Re.EBONDA
	Conçu par POLY TUTE	Dessiné par POLY TUTE	Calcul des structures par BOLAMU AFRICA

Tel. +243 81 882 88 34 - 899 812 43 55
2e étage, Immeuble MADAME
211, Avenue Ntumba - KINSHASA / Lingais
Polytute@gmail.com

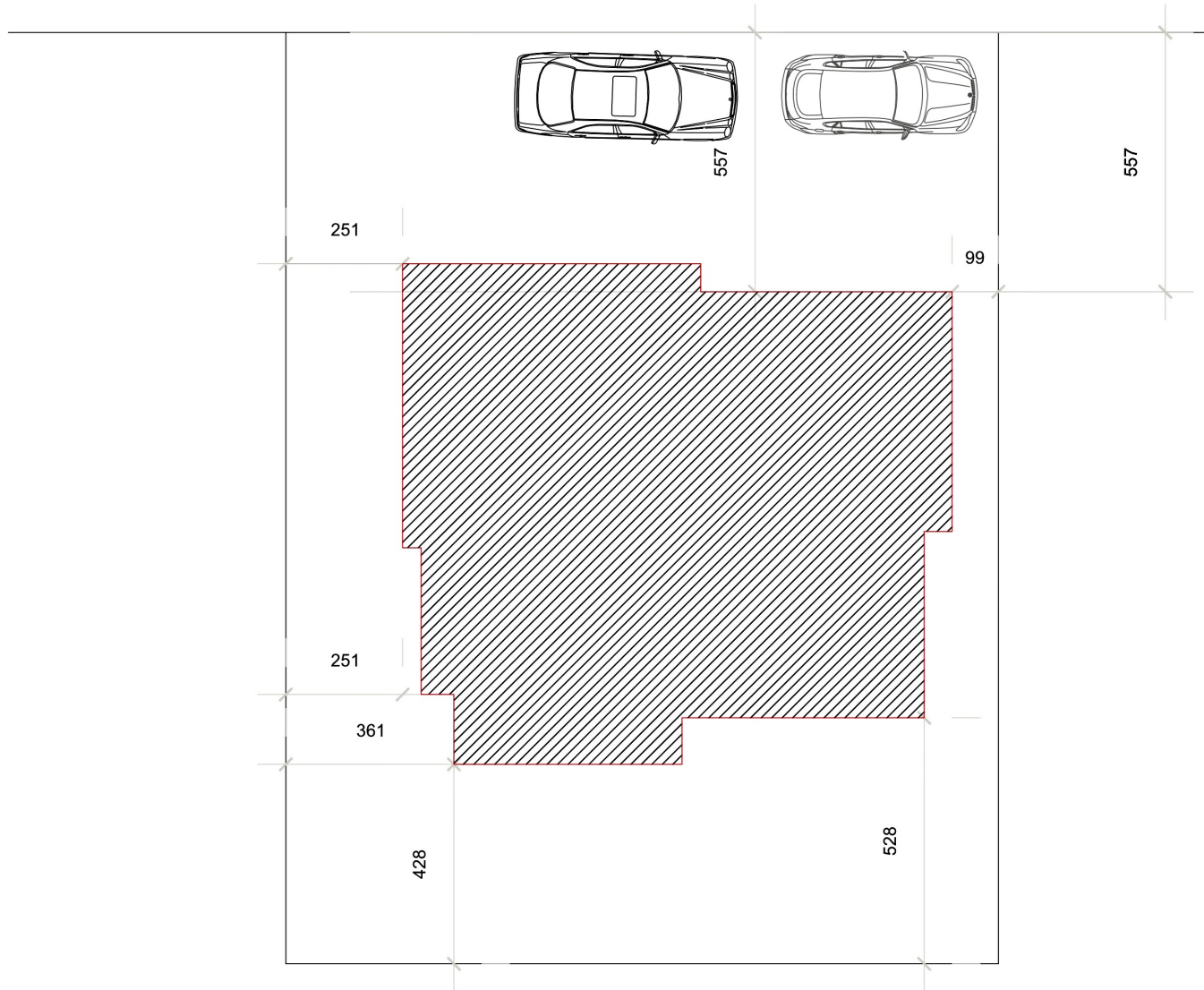

Notes générales

1. Toutes les dimensions sont en centimètre.
2. Toute information contenu dans ce dessin est la propriété de l'architecte (Bureau d'étude). Aucune information ne peut être copié sans autorisation écrite de l'architecte (Bureau d'étude).
3. Toute contradiction dans le plan doit être immédiatement portée, par écrit, à la connaissance de l'architecte (Bureau d'étude) avant toute modification.
4. Toute modification du plan ne peut se faire sans l'approbation écrite de l'architecte.

Notes spéciales



Titre du projet

20 VILLAS
VILLA 01

Titre du plan

VUE EN PLAN D'IMPLANTATION

N° planche	Echelle	Date	Code du projet
02	1/100	Mars 2022	Re.EBONDA
	Conçu par POLY TUTE	Dessiné par POLY TUTE	Calcul des structures par BOLAMU AFRICA

Tel. +243 81 002 00 34 - 000 012 43 55
2e étage - Immeuble MADAME
211, Avenue Ndjolé - Kinshasa / Lingais
Polytute@gmail.com

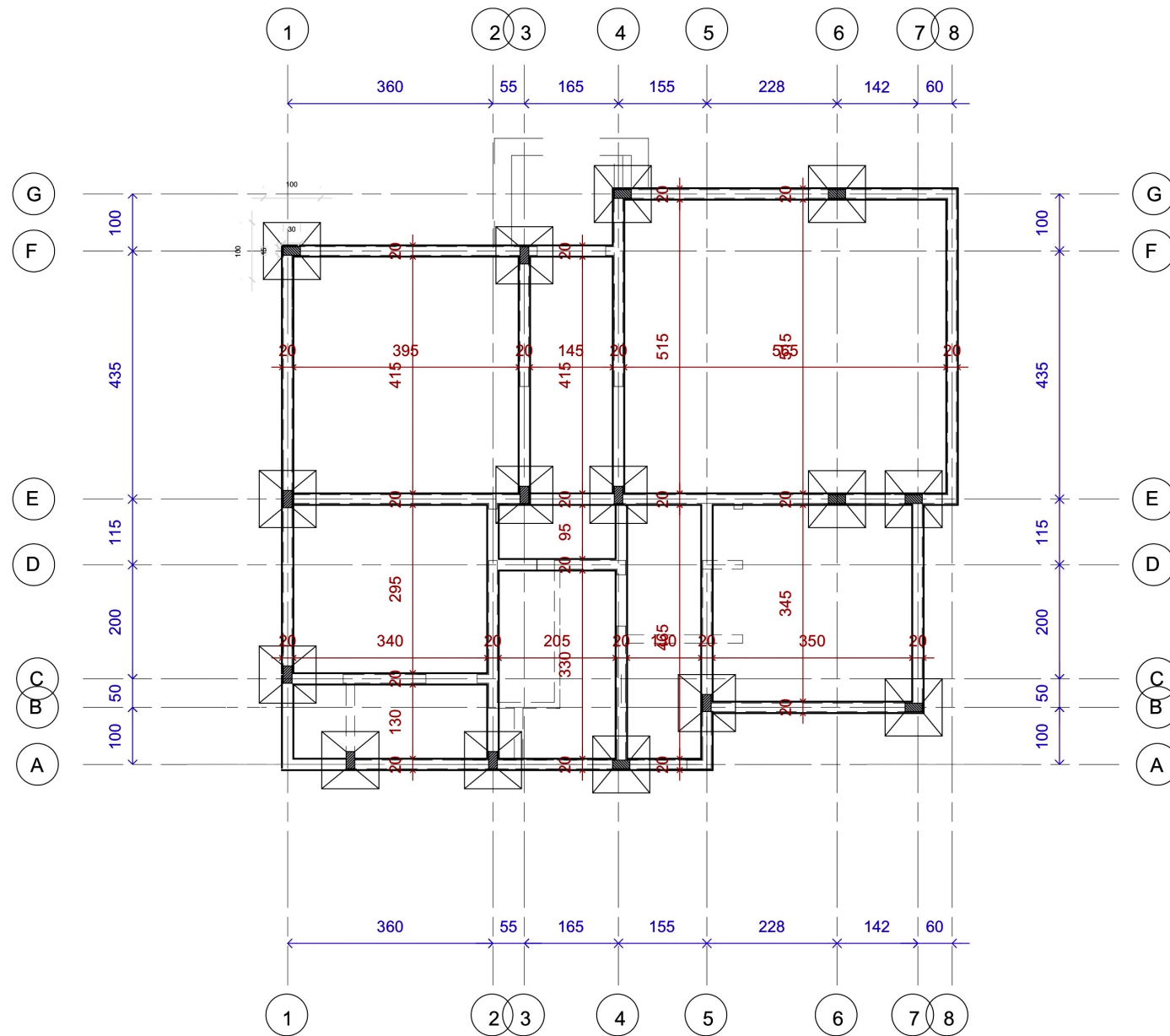

Notes générales

1. Toutes les dimensions sont en centimètre.
2. Toute information contenu dans ce dessin est la propriété de l'architecte (Bureau d'étude). Aucune information ne peut être copié sans autorisation écrite de l'architecte (Bureau d'étude).
3. Toute contradiction dans le plan doit être immédiatement portée, par écrit, à la connaissance de l'architecte (Bureau d'étude) avant toute modification.
4. Toute modification du plan ne peut se faire sans l'approbation écrite de l'architecte.

Notes spéciales



Titre du projet

20 VILLAS
VILLA 01

Titre du plan

PLAN DE FONDATION

N° planche	Echelle	Date	Code du projet
03	1/100	Mars 2022	Re:EBONDA
	Conçu par POLY TUTE	Dessiné par POLY TUTE	Calcul des structures par BOLAMU AFRICA

Tel. +243/ 81 001 00 34 - 899 812 43 55
2e étage - Immeuble MADAME
231, Avenue Ntumba - KINSHASA / Lingais
Polytute@gmail.com

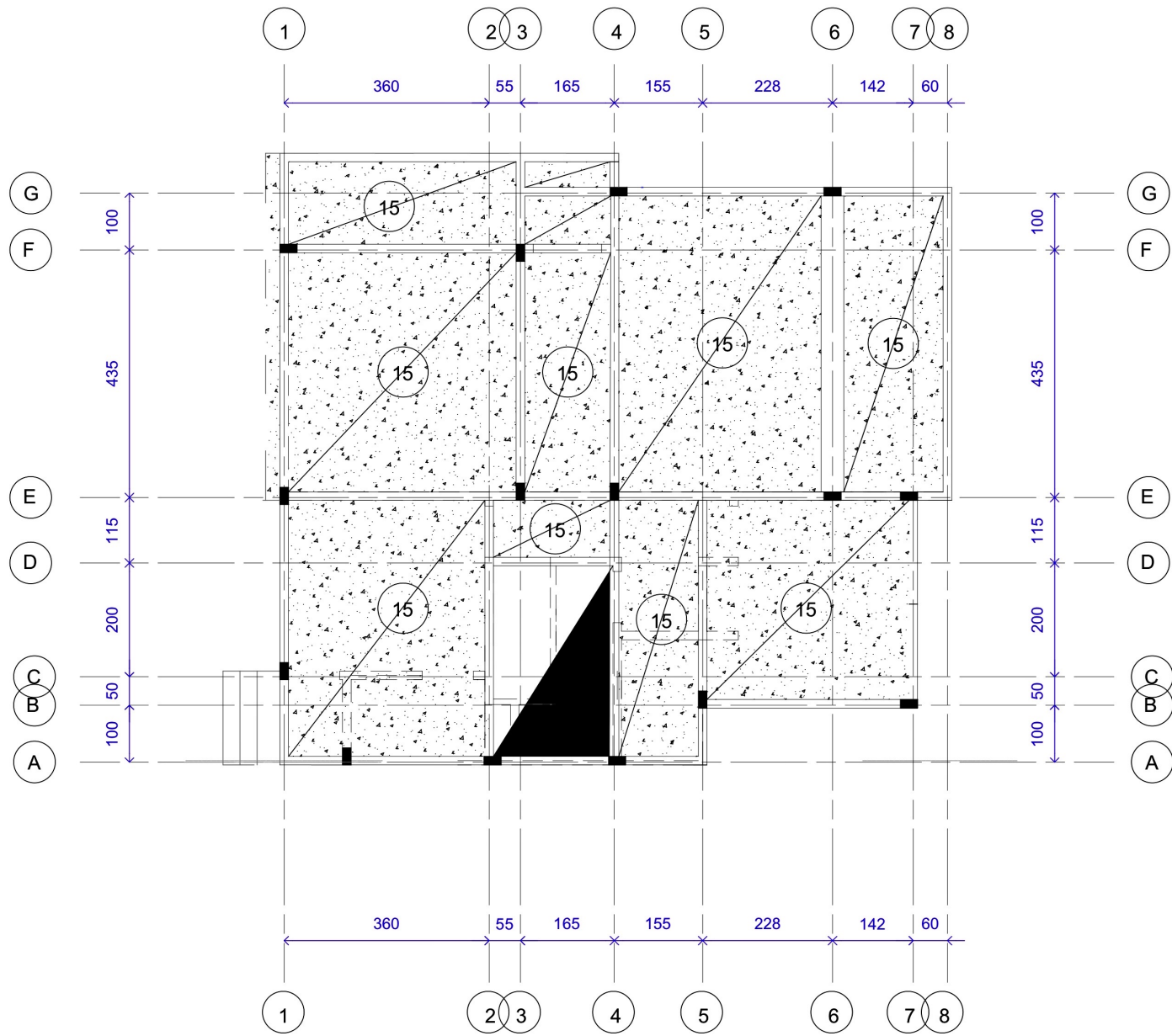

Notes générales

- Toutes les dimensions sont en centimètre.
- Toute information contenu dans ce dessin est la propriété de l'architecte (Bureau d'étude). Aucune information ne peut être copié sans autorisation écrite de l'architecte (Bureau d'étude).
- Toute contradiction dans le plan doit être immédiatement portée, par écrit, à la connaissance de l'architecte (Bureau d'étude) avant toute modification.
- Toute modification du plan ne peut se faire sans l'approbation écrite de l'architecte.

Notes spéciales



Titre du projet
20 VILLAS
 VILLA 01

Titre du plan			
PLAN DE COFFRAGE PLANCHER R+1			
N° planche	Echelle	Date	Code du projet
04	1/100	Mars 2022	REBONDA
	Conçu par POLY TUTE	Dessiné par POLY TUTE	Calcul des structures par BOLAMU AFRICA
<small> Tél. +243/ 81 002 00 34 - 009 012 43 55 - 2e étage, immeuble MADAME 211, Avenue Ndjolé - KINSHASA / Lingais Polytute@gmail.com </small>			

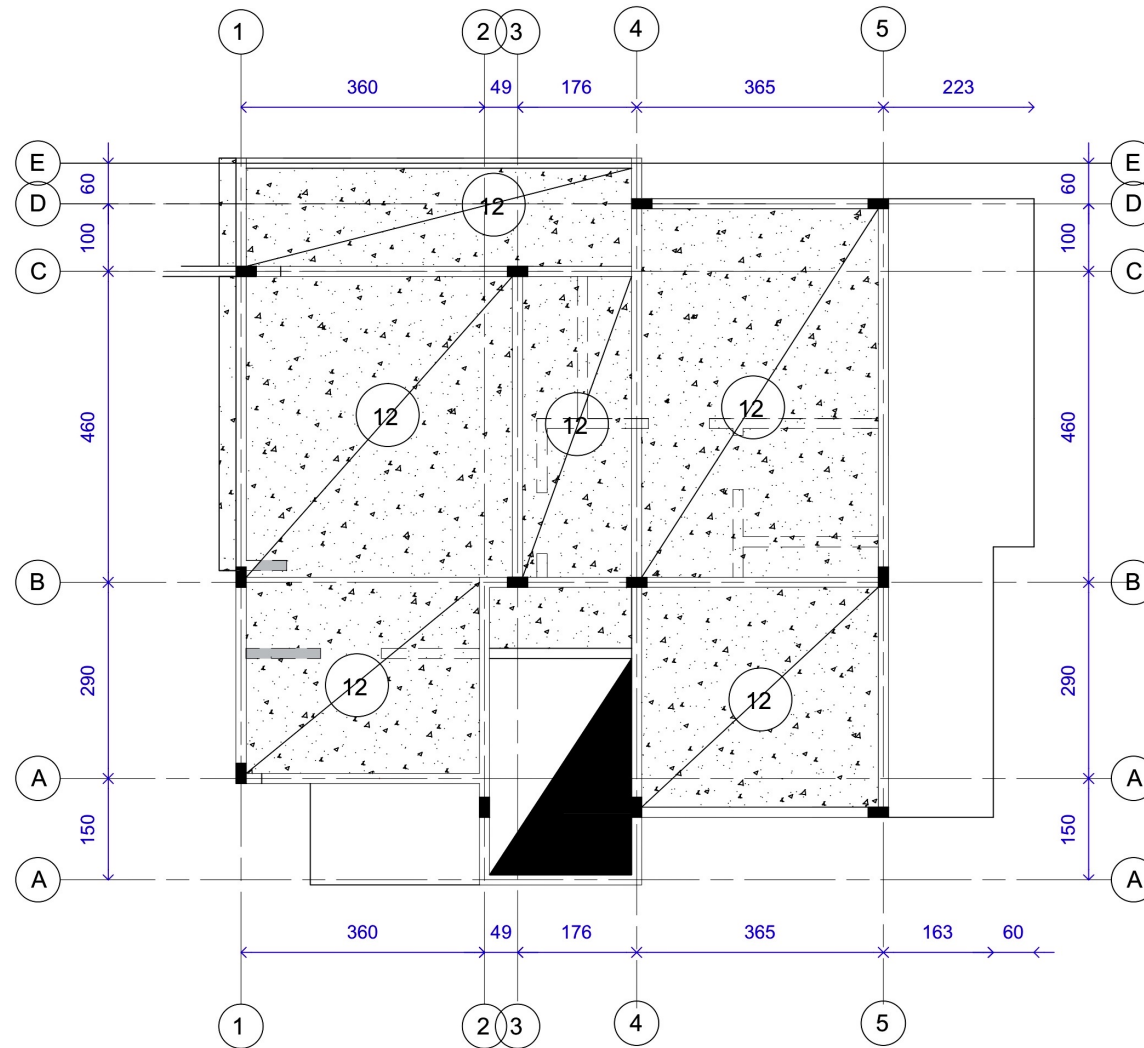

Notes générales

1. Toutes les dimensions sont en centimètre.
2. Toute information contenu dans ce dessin est la propriété de l'architecte (Bureau d'étude). Aucune information ne peut être copié sans autorisation écrite de l'architecte (Bureau d'étude).
3. Toute contradiction dans le plan doit être immédiatement portée, par écrit, à la connaissance de l'architecte (Bureau d'étude) avant toute modification.
4. Toute modification du plan ne peut se faire sans l'approbation écrite de l'architecte.

Notes spéciales



Titre du projet

20 VILLAS
VILLA 01

Titre du plan

PLAN DE COFFRAGE PLANCHER R+2

N° planche	Echelle	Date	Code du projet
05	1/100	Mars 2022	Re.EBONDA
	Conçu par POLY TUTTE	Dessiné par POLY TUTTE	Calcul des structures par BOLAMU AFRICA

Tel. +243 81 002 00 34 - 009 012 43 55
2e étage, Immeuble MADAME
211, Avenue Ntumba - KINSHASA / Lingais
Polytute@gmail.com

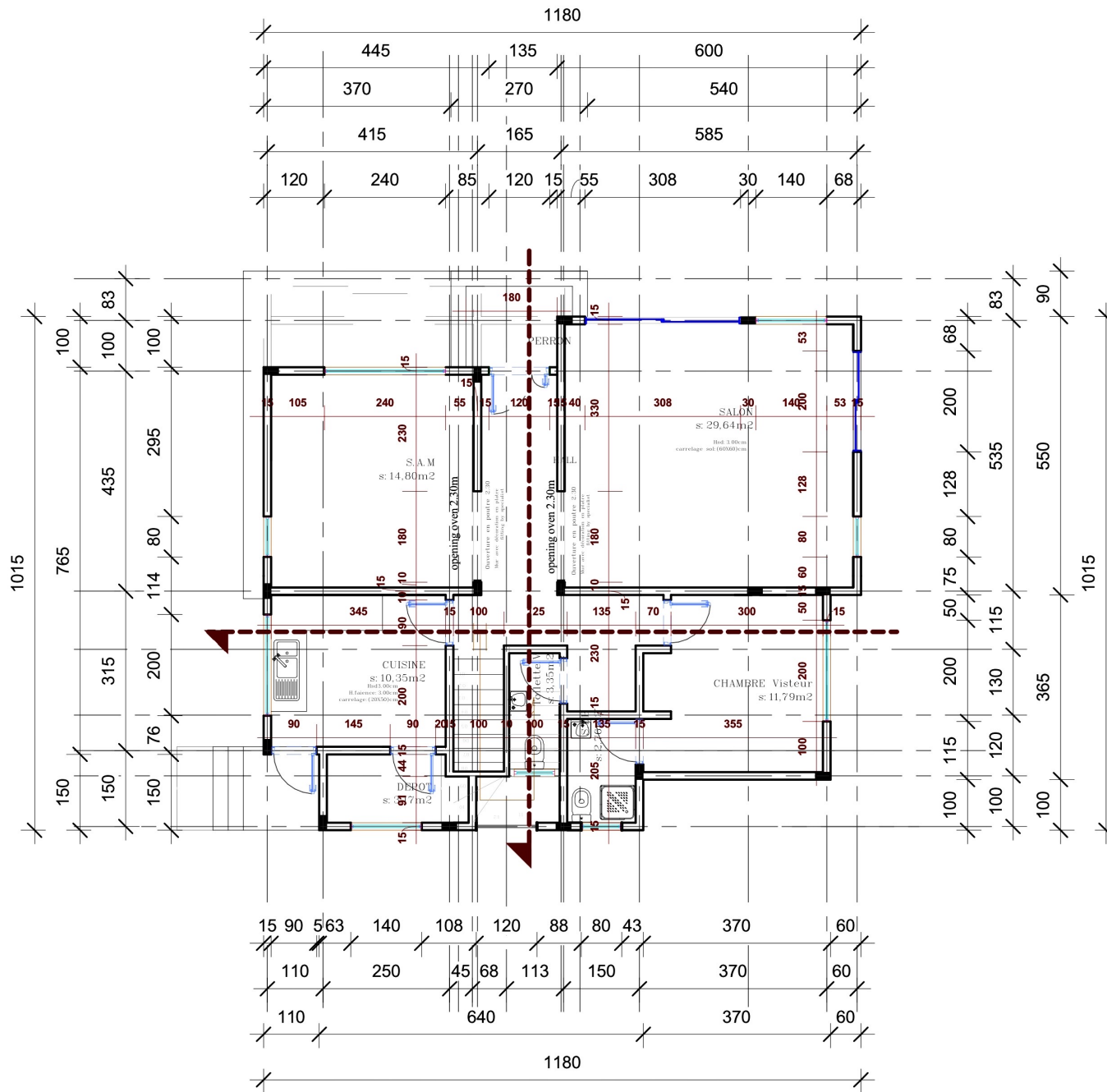

Notes générales

1. Toutes les dimensions sont en centimètre.
2. Toute information contenu dans ce dessin est la propriété de l'architecte (Bureau d'étude). Aucune information ne peut être copié sans autorisation écrite de l'architecte (Bureau d'étude).
3. Toute contradiction dans le plan doit être immédiatement portée, par écrit, à la connaissance de l'architecte (Bureau d'étude) avant toute modification.
4. Toute modification du plan ne peut se faire sans l'approbation écrite de l'architecte.

Notes spéciales



Titre du projet

20 VILLAS
VILLA 01

Titre du plan

VUE EN PLAN COTEE RDC

N° planche	Echelle	Date	Code du projet
06	1/100	Mars 2022	ReEBONDA
	Conçu par POLY TUTE	Dessiné par POLY TUTE	Calcul des structures par BOLAMU AFRICA

Tel. +243/ 81 002 00 34 - 890 812 43 55
2e étage, Immeuble MADAME
211, Avenue Ntumba - KINSHASA / Lingais
Polytute@gmail.com

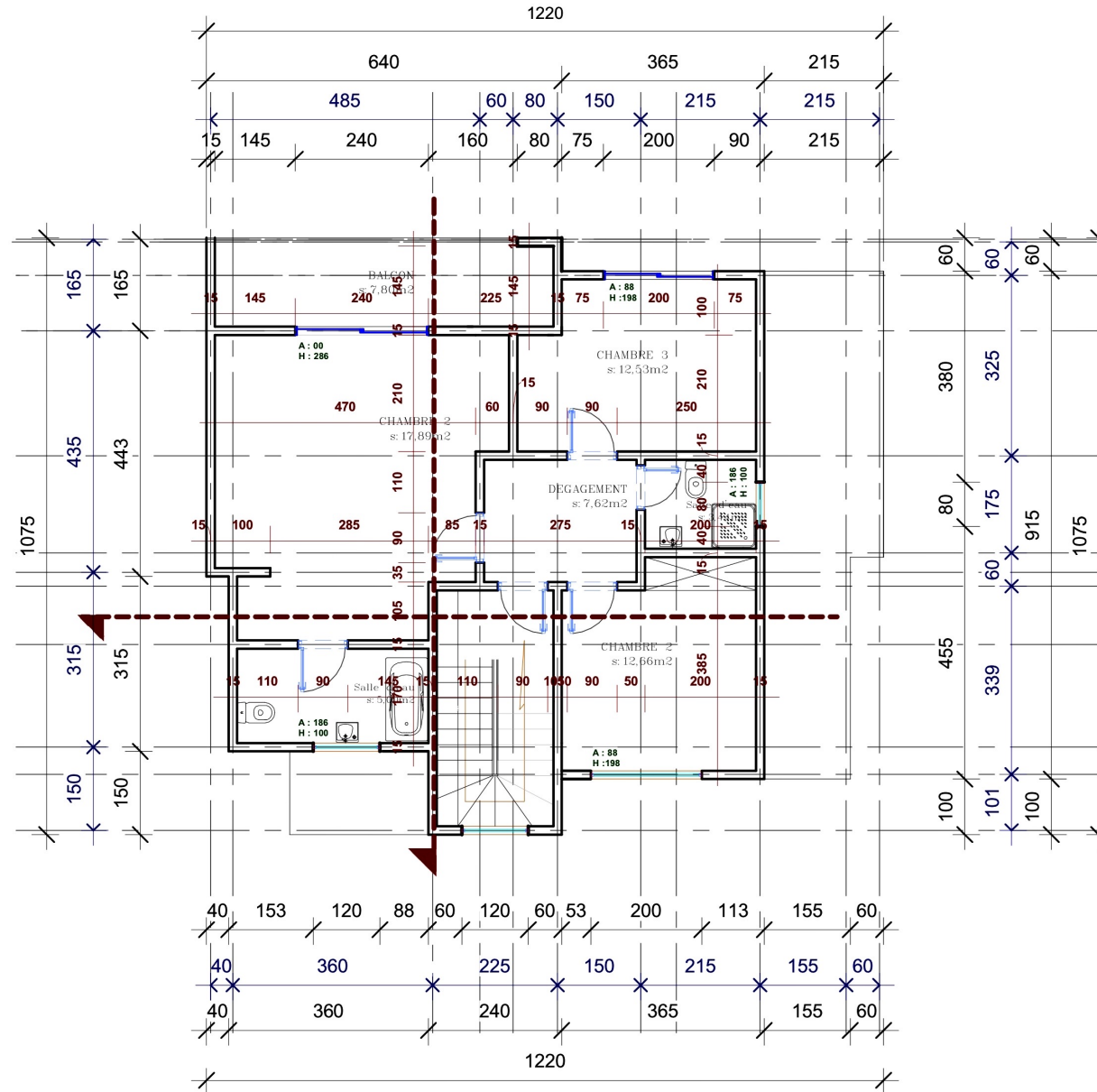

Notes générales

1. Toutes les dimensions sont en centimètre.
2. Toute information contenu dans ce dessin est la propriété de l'architecte (Bureau d'étude). Aucune information ne peut être copié sans autorisation écrite de l'architecte (Bureau d'étude).
3. Toute contradiction dans le plan doit être immédiatement portée, par écrit, à la connaissance de l'architecte (Bureau d'étude) avant toute modification.
4. Toute modification du plan ne peut se faire sans l'approbation écrite de l'architecte.

Notes spéciales



Titre du plan

20 VILLAS
VILLA 01

N° plan

VUE EN PLAN COTEE R+1

N° planche	Echelle	Date	Code du projet
07	1/100	Mars 2022	Re:EBONDA
	Conçu par POLY TUTE	Dessiné par POLY TUTE	Calcul des structures par BOLAMU AFRICA

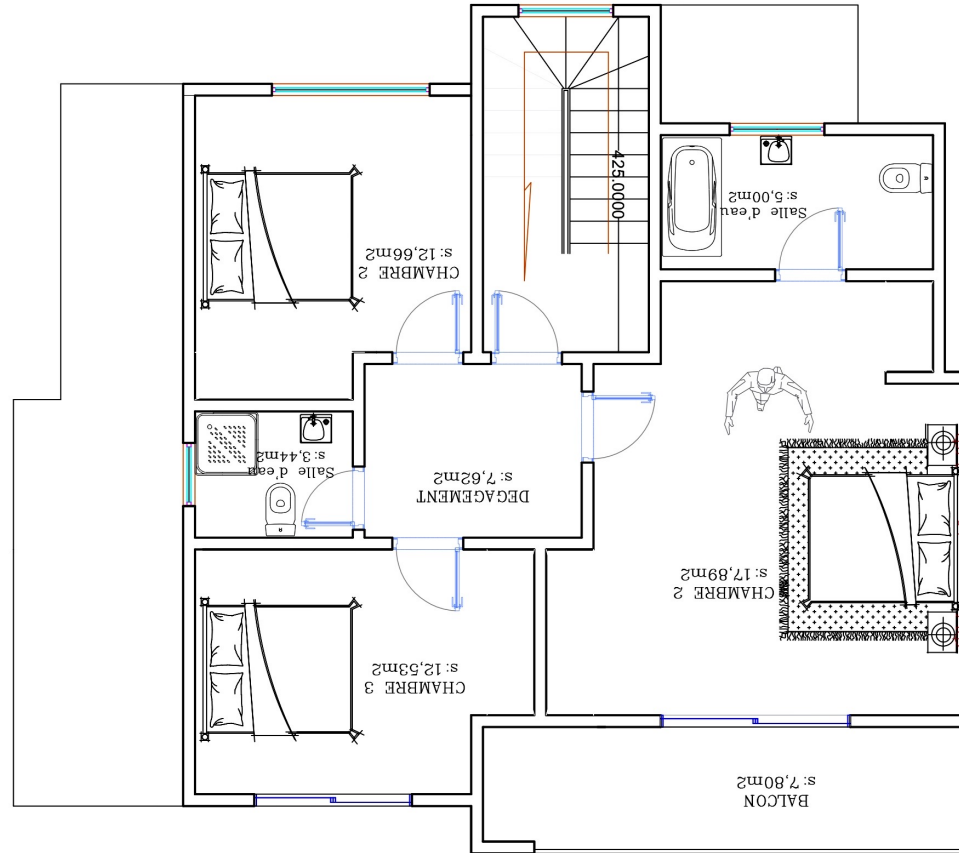

Notes générales

1. Toutes les dimensions sont en centimètre.
2. Toute information contenu dans ce dessin est la propriété de l'architecte (Bureau d'étude). Aucune information ne peut être copié sans autorisation écrite de l'architecte (Bureau d'étude).
3. Toute contradiction dans le plan doit être immédiatement portée, par écrit, à la connaissance de l'architecte (Bureau d'étude) avant toute modification.
4. Toute modification du plan ne peut se faire sans l'approbation écrite de l'architecte.

Notes spéciales



Titre du projet

20 VILLAS
VILLA 01

Titre de plan

VUE EN PLAN AMENAGEE R+1

N° planche	Echelle	Date	Code du projet
09	1/100	Mars 2022	Re:EBONDA
	Conçu par POLY TUTTE	Dessiné par POLY TUTTE	Calcul des structures par BOLAMU AFRICA

Tel. +243 81 002 00 34 - 009 012 43 55
2e étage, Immeuble MADAME
211, Avenue Ntumba - Kinshasa / Lingala
Polytute@gmail.com

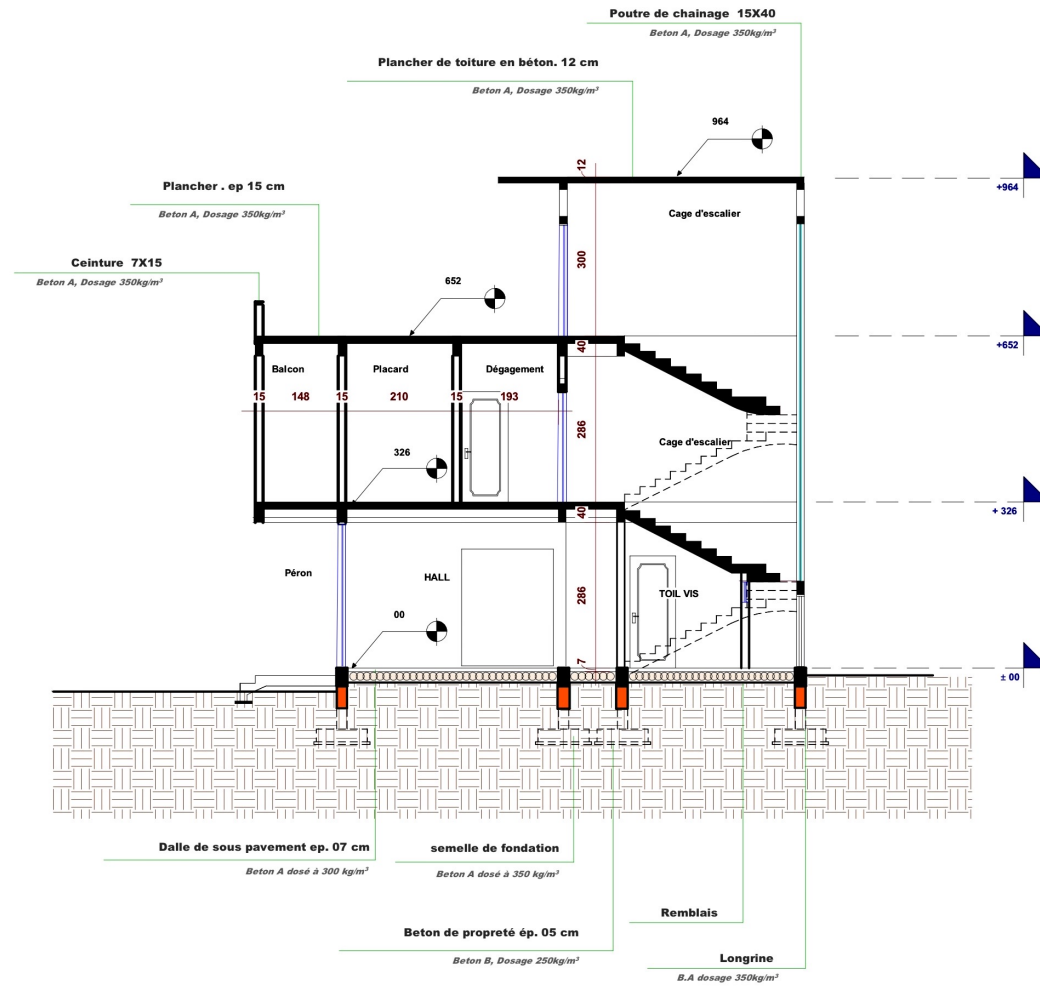

Notes générales

1. Toutes les dimensions sont en centimètre.
2. Toute information contenu dans ce dessin est la propriété de l'architecte (Bureau d'étude). Aucune information ne peut être copié sans autorisation écrite de l'architecte (Bureau d'étude).
3. Toute contradiction dans le plan doit être immédiatement portée, par écrit, à la connaissance de l'architecte (Bureau d'étude) avant toute modification.
4. Toute modification du plan ne peut se faire sans l'approbation écrite de l'architecte.

Notes spéciales



Titre du projet

20 VILLAS
VILLA 01

Titre du plan

COUPE LONGITUDINALE

N° planche	Echelle	Date	Code du projet
10	1/100	Mars 2022	Re.EBONDA
	Conçu par POLY TUTE	Dessiné par POLY TUTE	Calcul des structures par BOLAMU AFRICA

Tel. +243/ 81 002 00 34 - 899 812 43 55
2e étage, Immeuble MADAME
211, Avenue Ntumba - KINSHASA / Lingais
Polytute@gmail.com



Notes générales

1. Toutes les dimensions sont en centimètre.
2. Toute information contenu dans ce dessin est la propriété de l'architecte (Bureau d'étude). Aucune information ne peut être copié sans autorisation écrite de l'architecte (Bureau d'étude).
3. Toute contradiction dans le plan doit être immédiatement portée, par écrit, à la connaissance de l'architecte (Bureau d'étude) avant toute modification.
4. Toute modification du plan ne peut se faire sans l'approbation écrite de l'architecte.

Notes spéciales



Titre du projet

20 VILLAS
VILLA 01

Titre du plan

FACADE PRINCIPALE

N° planche	Echelle	Date	Code du projet
12	1/100	Mars 2022	REBONDA
	Conçu par POLY TUTE	Dessiné par POLY TUTE	Calcul des structures par BOLAMU AFRICA

Tel. +243/ 81 002 00 34 - 009 012 43 55
2e étage, Immeuble MADAME
211, Avenue Ntumba - KINSHASA / Lingais
Polytute@gmail.com



Notes générales

1. Toutes les dimensions sont en centimètre.
2. Toute information contenu dans ce dessin est la propriété de l'architecte (Bureau d'étude). Aucune information ne peut être copié sans autorisation écrite de l'architecte (Bureau d'étude).
3. Toute contradiction dans le plan doit être immédiatement portée, par écrit, à la connaissance de l'architecte (Bureau d'étude) avant toute modification.
4. Toute modification du plan ne peut se faire sans l'approbation écrite de l'architecte.

Notes spéciales



Titre du projet

20 VILLAS
VILLA 01

Titre du plan

FAÇADE LATÉRALE GAUCHE

N° planche	Echelle	Date	Code du projet
13	1/100	Mars 2022	RE-EBONDA
	Conçu par POLY TUTE	Dessiné par POLY TUTE	Calcul des structures par BOLAMU AFRICA

Tel. +243/ 81 002 00 34 - 009 012 43 55
2e étage, Immeuble MADAME
211, Avenue Ntumba - KINSHASA / Lingais
Polytute@gmail.com



Notes générales

1. Toutes les dimensions sont en centimètre.
2. Toute information contenu dans ce dessin est la propriété de l'architecte (Bureau d'étude). Aucune information ne peut être copié sans autorisation écrite de l'architecte (Bureau d'étude).
3. Toute contradiction dans le plan doit être immédiatement portée, par écrit, à la connaissance de l'architecte (Bureau d'étude) avant toute modification.
4. Toute modification du plan ne peut se faire sans l'approbation écrite de l'architecte.

Notes spéciales



Titre du projet

20 VILLAS
VILLA 01

Titre du plan







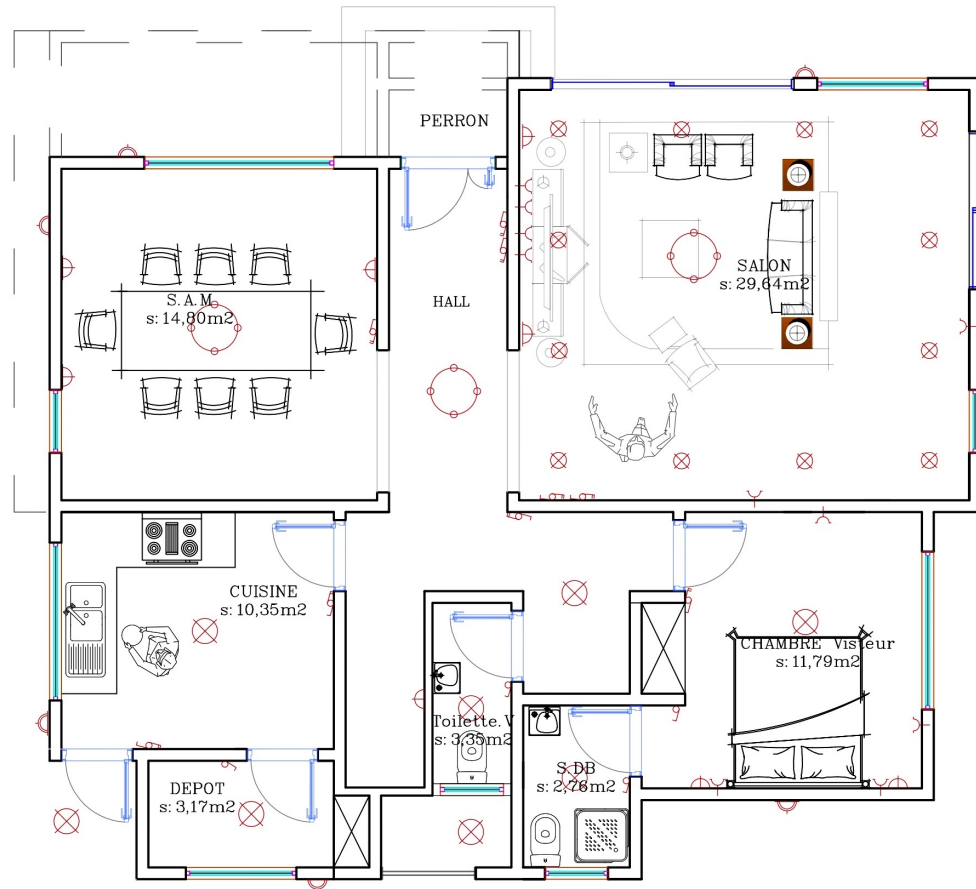







FACADE LATÉRALE DROITE

N° planche	Echelle	Date	Code du projet
15	1/100	Mars 2022	RE-EBONDA
	Conçu par POLY TUTÉ	Dessiné par POLY TUTÉ	Calcul des structures par BOLAMU AFRICA

Tel. +243/ 81 002 00 34 - 009 012 43 55
2e étage, Immeuble MADAME
211, Avenue Ntumba - KINSHASA / Lingais
Polytute@gmail.com



LEGENDE

-  Lustre
-  Plafonnier
-  Plafonnier (spot)
-  Applique murale
-  Applique murale etanche
-  Prise simple
- Prise avec terre
-  Prise avec terre hermétique
-  Prise triphasée
-  Double prise avec terre
-  Interrupteur va et vient
-  Double interrupteur va et vient
-  Interrupteur à 1 schema
-  Double interrupteur à 1 schema
-  Interrupteur à tirette

Notes générales

- Toutes les dimensions sont en centimètre.
- Toute information contenu dans ce dessin est la propriété de l'architecte (Bureau d'étude). Aucune information ne peut être copié sans autorisation écrite de l'architecte (Bureau d'étude).
- Toute contradiction dans le plan doit être immédiatement portée, par écrit, à la connaissance de l'architecte (Bureau d'étude) avant toute modification.
- Toute modification du plan ne peut se faire sans l'approbation écrite de l'architecte.

Notes spéciales



Titre du projet

20 VILLAS
VILLA 01

Titre du plan







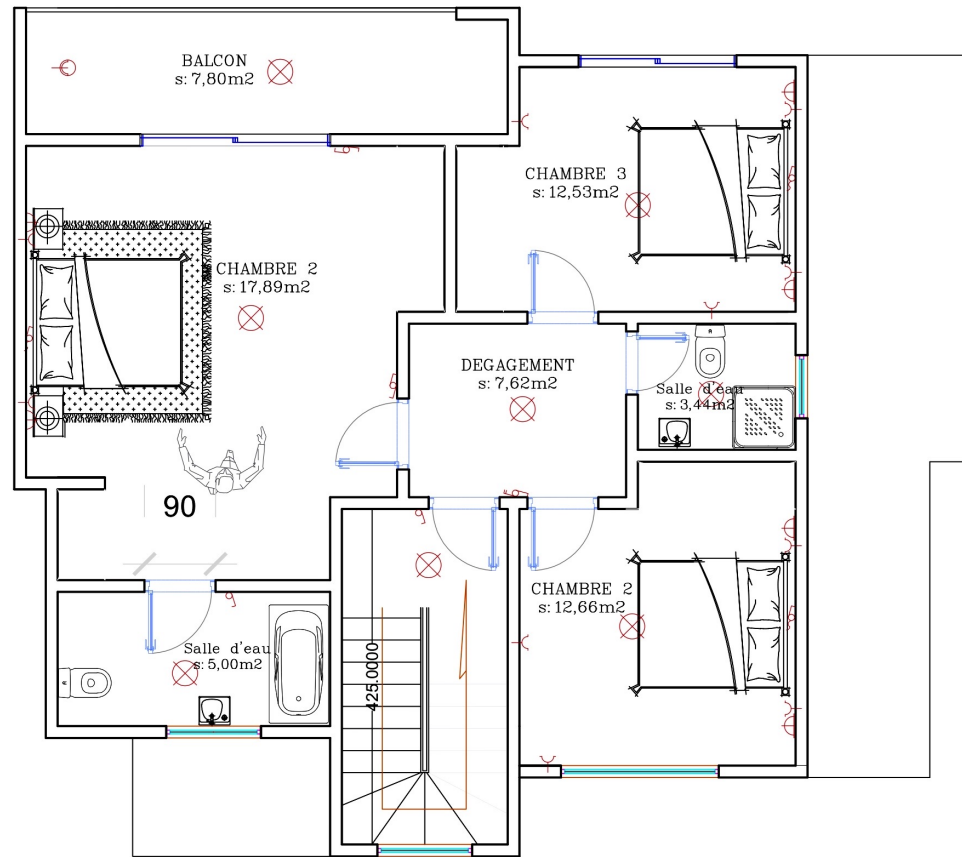







PLAN D'ELECTRICITE RDC

N° planche	Echelle	Date	Code du projet
16	1/100	Mars 2022	Re-EBONDA
	Conçu par POLY TUTE	Dessiné par POLY TUTE	Calcul des structures par BOLAMU AFRICA

Tel. +243 81 002 00 34 - 009 012 43 55
2e étage, immeuble MADAME
211, Avenue Ntumba - KINSHASA / Lingala
Polytute@gmail.com



LEGENDE

-  Lustre
-  Plafonnier
-  Plafonnier (spot)
-  Applique murale
-  Applique murale etanche
-  Prise simple
-  Prise avec terre
-  Prise avec terre hermétique
-  Prise triphasée
-  Double prise avec terre
-  Interrupteur va et vient
-  Double interrupteur va et vient
-  Interrupteur à 1 schema
-  Double interrupteur à 1 schema
-  Interrupteur à tirette

Notes générales

1. Toutes les dimensions sont en centimètre.
2. Toute information contenu dans ce dessin est la propriété de l'architecte (Bureau d'étude). Aucune information ne peut être copié sans autorisation écrite de l'architecte (Bureau d'étude).
3. Toute contradiction dans le plan doit être immédiatement portée, par écrit, à la connaissance de l'architecte (Bureau d'étude) avant toute modification.
4. Toute modification du plan ne peut se faire sans l'approbation écrite de l'architecte.

Notes spéciales



Titre du projet

20 VILLAS
VILLA 01

Titre du plan

PLAN D'ELECTRICITE R+1

N° planche	Echelle	Date	Code du projet
17	1/100	Mars 2022	Re.EBONDA
	Conçu par	Dessiné par	Calcul des structures par
	POLY TUTTE	POLY TUTTE	BOLAMU AFRICA

Tel. +243/ 81 887 88 34 - 899 812 43 55
2e étage, immeuble MADAME
211, Avenue Ntumba - KINSHASA / Lingais
Polytute@gmail.com

LEGENDE

- EAU VANNE
- EAU USEE
- EAU POTABLE

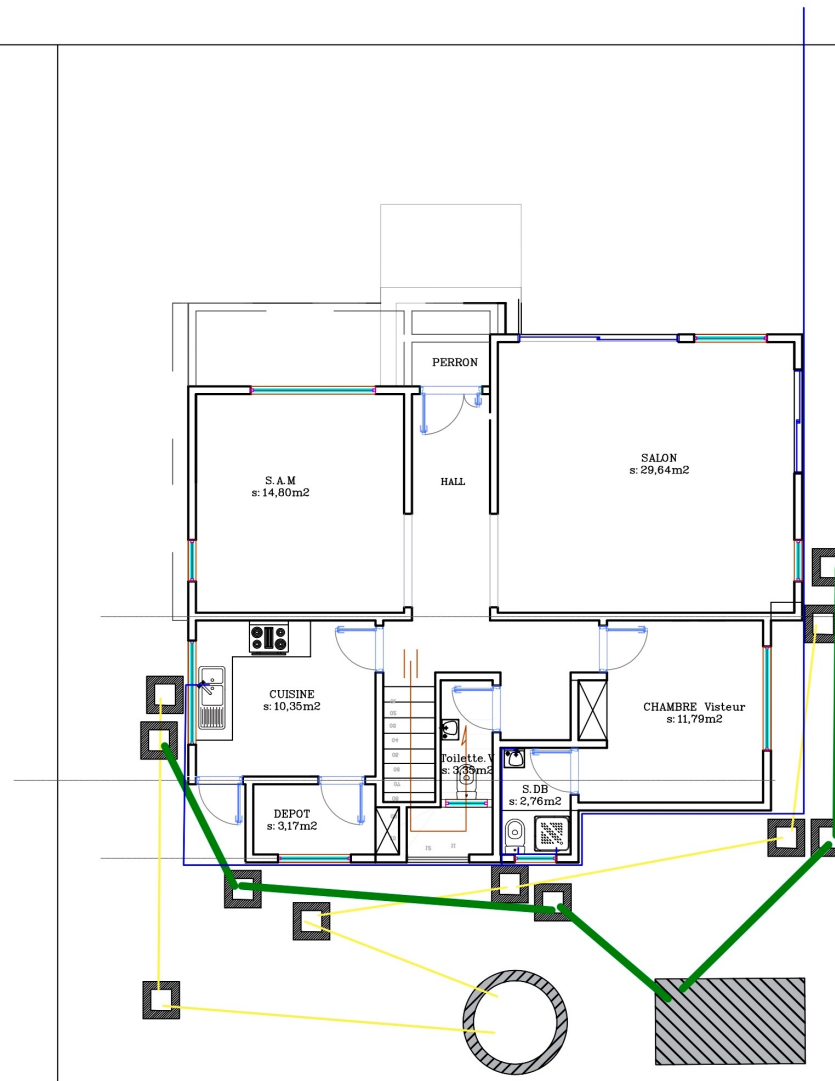

Notes générales

1. Toutes les dimensions sont en centimètre.
2. Toute information contenu dans ce dessin est la propriété de l'architecte (Bureau d'étude). Aucune information ne peut être copié sans autorisation écrite de l'architecte (Bureau d'étude).
3. Toute contradiction dans le plan doit être immédiatement portée, par écrit, à la connaissance de l'architecte (Bureau d'étude) avant toute modification.
4. Toute modification du plan ne peut se faire sans l'approbation écrite de l'architecte.

Notes spéciales



Titre du projet

20 VILLAS
VILLA 01

Titre du plan

PLAN DE PLOMBERIE RDC

N° planche	Echelle	Date	Code du projet
18	1/100	Mars 2022	Re.EBONDA
	Conçu par POLY TUTTE	Dessiné par POLY TUTTE	Calcul des structures par BOLAMU AFRICA

Tel. +243/ 81 882 88 34 - 899 812 43 55
2e étage, Immeuble MADAME
211, Avenue Ntumba - KINSHASA / Lingala
Polytute@gmail.com

LEGENDE



EAU VANNE



EAU USEE



EAU POTABLE

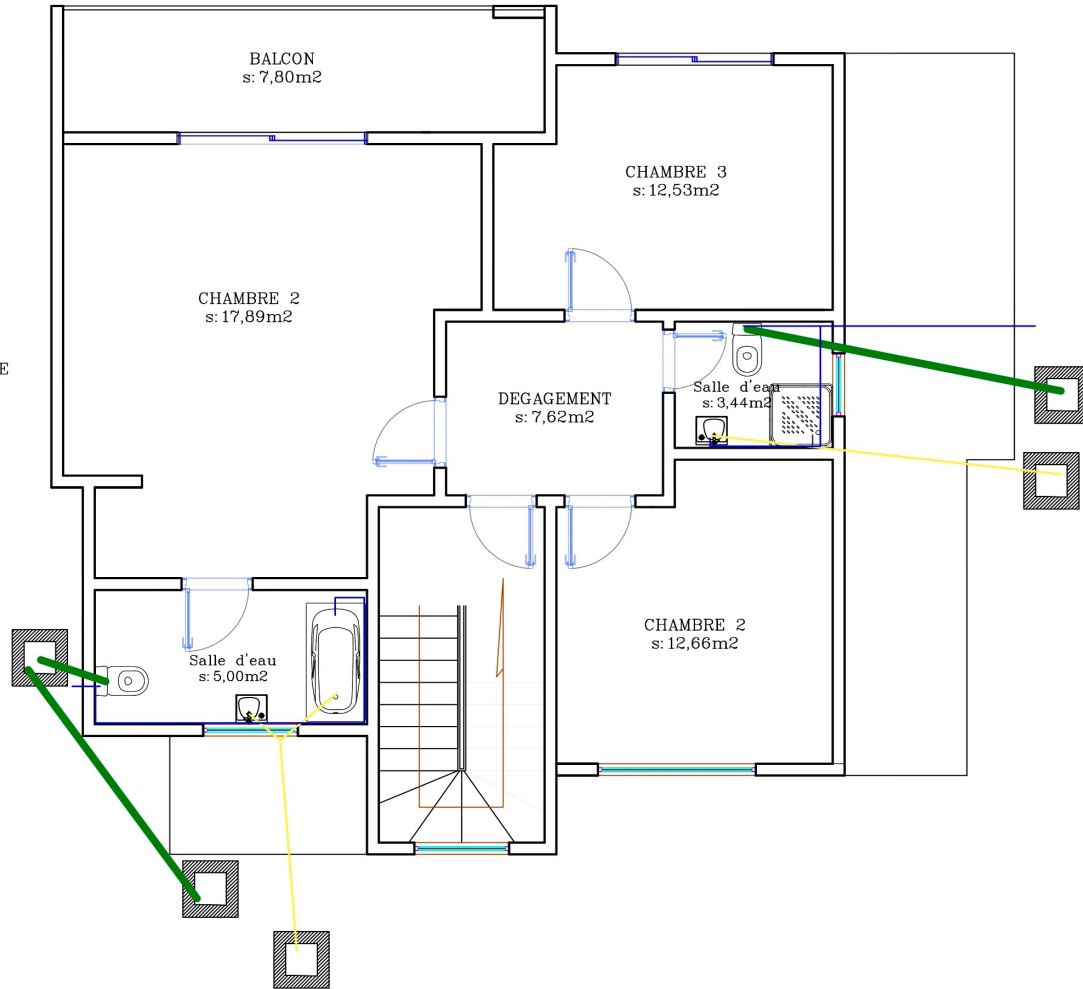

Notes générales

1. Toutes les dimensions sont en centimètre.
2. Toute information contenu dans ce dessin est la propriété de l'architecte (Bureau d'étude). Aucune information ne peut être copié sans autorisation écrite de l'architecte (Bureau d'étude).
3. Toute contradiction dans le plan doit être immédiatement portée, par écrit, à la connaissance de l'architecte (Bureau d'étude) avant toute modification.
4. Toute modification du plan ne peut se faire sans l'approbation écrite de l'architecte.

Notes spéciales



Titre du projet

20 VILLAS
VILLA 01

Titre du plan

PLAN DE PLOMBERIE R+1

N° planche	Echelle	Date	Code du projet
19	1/100	Mars 2022	Re:EBONDA
	Conçu par POLY TUTE	Dessiné par POLY TUTE	Calcul des structures par BOLAMU AFRICA

Tel. +243/ 81 002 00 34 - 890 812 43 55
2e étage, Immeuble MADAME
211, Avenue Ntumba - KINSHASA / Lingais
Polytute@gmail.com



Notes générales

1. Toutes les dimensions sont en centimètre.
2. Toute information contenu dans ce dessin est la propriété de l'architecte (Bureau d'étude). Aucune information ne peut être copié sans autorisation écrite de l'architecte (Bureau d'étude).
3. Toute contradiction dans le plan doit être immédiatement portée, par écrit, à la connaissance de l'architecte (Bureau d'étude) avant toute modification.
4. Toute modification du plan ne peut se faire sans l'approbation écrite de l'architecte.

Notes spéciales



Titre du projet

20 VILLAS
VILLA 01

Titre du plan

PERSPECTIVES

N° planche	Echelle	Date	Code du projet
20	1/100	Mars 2022	REBONDA
	POLY TUTE	DESIGNÉ PAR	CALCUL DES STRUCTURES PAR
	POLY TUTE	POLY TUTE	BOLAMU AFRICA

Tel. +243/ 81 002 00 24 - 009 012 43 55
2e étage - Immeuble MADAME
211, Avenue Yikrazozi - KINSHASA / Lingais
Polytute@gmail.com